

الجمهورية الجزائرية الديمقراطية الشعبية  
وزارة التعليم العالي والبحث العلمي

نيابة مديرية الجامعة  
للتنمية و الإستشراف والتوجيه  
مصلحة الإحصاء والإستشراف

جامعة الأمير عبد القادر  
للعلوم الإسلامية  
قسنطينة

# 11

2018 / 2017

## نشرة إحصائية

مجلة إحصائية تصدر عن جامعة الأمير عبد القادر للعلوم الإسلامية

### العدد



الجمهورية الجزائرية الديمقراطية الشعبية  
وزارة التعليم العالي و البحث العلمي

نيابة مديرية الجامعة للتنمية و الاستشراف  
و التوجيه  
مصلحة الإحصاء و الاستشراف

جامعة الأمير عبد القادر للعلوم الإسلامية  
قسنطينة

**نشرة إحصائية**  
**العدد 11**  
**2018/2017**

من إعداد:

- أ.د/ السعيد دراجي: مدير جامعة الأمير عبد القادر للعلوم الإسلامية
- أ.د/ أبوبكر عواطي: نائب مدير الجامعة للتنمية و الاستشراف و التوجيه
- السيدة غلاب ليديا: رئيسة مصلحة الإحصاء و الاستشراف
- السيد العبسي محمد أمين: مهندس دولة في الإحصاء



## كلمة السيد مدير الجامعة

يصدر العدد الحادي عشر من النشرة الإحصائية متزامنا مع الدخول الجامعي 2019/2018 متضمنا آخر التطورات الإحصائية بالجامعة لاسيما للموسم الجامعي 2018/2017 فيما يتعلق بالمعلومة البيداغوجية أو العلمية أو الإدارية. ونكون بذلك نهدف للمحافظة على ذاكرة جامعة الأمير عبد القادر للعلوم الإسلامية العلمية والمعرفية، خدمة للأجيال القادمة من أجل استغلالها للبحث والدراسة.

فالنشرة تتضمن معلومات تعكس التطور النوعي لأداء جامعة الأمير عبد القادر للعلوم الإسلامية من خلال مداخلات ومخرجات الجامعة لاسيما الطلبة الوافدين للجامعة وسبل توجيههم نحو الحياة العملية، بالإضافة إلى تطور البحث العلمي وعدد الباحثين، كما حظيت الشراكة والتعاون الدولي والوطني خلال هذه السنة الجامعية بقفزة نوعية من حيث إبرام الاتفاقيات التي تخدم جانب البحث العلمي والمعرفي مع جامعات أجنبية ووطنية، وتوطيد علاقات التعاون العلمي وتبادل الخبرات والتجارب.

نتوجه بالشكر إلى كل الذين سهروا على إعداد وإخراج هذا العدد في طبعته الجديدة. وكذا الشكر موصول إلى كل الأسرة الجامعية من مسؤولين وأساتذة وطلبة وموظفين وعمال تقنيين على الجهودات الكبيرة لتوفير المعلومة الإحصائية، ورصد كل المعطيات والنشاطات والإنجازات الخاصة بهيئات ومصالح الجامعة التي تم اختصارها في شكل جداول وبيانات تفصيلية مدققة، يمكن قراءتها قراءة استشرافية.

أ.د. السعيد دراجي

مدير الجامعة



## مقدمة

تحقيقا للتطور العلمي والمعرفي تعمل الدولة الجزائرية على تخصيص حتما معتبرا من الاهتمام والرعاية لقطاع التعليم العالي والبحث العلمي، وترجمة لهذه الإرادة اعتمدت عدة آليات علمية، تنظيمية ومالية لتحقيق الأهداف المنشودة.

وجامعة الأمير عبد القادر واحدة من مؤسسات التعليم العالي والبحث العلمي التي تحظى بالرعاية والاهتمام من قبل وزارة التعليم العالي والبحث العلمي على اعتبار ما تحمله من خصوصية.

يأتي العدد الجديد من النشرة الإحصائية في طبعته الحادية عشرة تزامنا مع انطلاق الموسم الجامعي الجديد 2018 -2019 ترجمة للفعل البيداغوجي في جداول إحصائية مدققة ورسوم بيانية دالة واستنتاجات موضوعية والقائم أساسا على الحصيلة الإحصائية المدققة للسنة الجامعية 2017-2018

أملنا أن نكون عند حسن ظن المتابعين والمهتمين بهذا الفضاء الجامعي من خلال ما يعرضه هذا الإصدار من معلومات تفيد في تحقيق الأهداف المرجوة.

أ.د/ أبوبكر عواطي

نائب مدير الجامعة للتنمية والاستشراف والتوجيه



## الإطار القانوني لنشأة وتنظيم جامعة

### الأمير عبد القادر للعلوم الإسلامية

منذ أن صدر المرسوم الرئاسي رقم 182/84 الصادر بتاريخ 07 ذي القعدة عام 1404 هـ الموافق ل 04 أوت 1984، والمتضمن إحداث جامعة الأمير عبد القادر للعلوم الإسلامية الخاضعة لأحكام المرسوم 544/83 المؤرخ في 24 سبتمبر 1983 والمتضمن القانون الأساسي للجامعة.

وتماشيا مع التطورات السريعة التي شهدتها الجزائر على مختلف الأصعدة منذ العقد الأخير من القرن الماضي، وتكريسا لمبدأ إصلاح المنظومة الجامعية عملت الجهات الوصية على إصدار عدة مراسيم تنظيمية للجامعة نذكر منها ما يلي:

● صدور المرسوم رقم 177/86 المؤرخ في 29 ذي القعدة عام 1406 هـ الموافق لـ 05 أوت 1986 يتم الأحكام المتعلقة بتنظيم جامعة الأمير عبد القادر للعلوم الإسلامية. وسيرها حيث جاء في المادة الأولى منه:

«عملا بالمادة 23 من المرسوم رقم 544/83 المؤرخ في 24 سبتمبر 1983 المذكور أعلاه، يحدد عدد المعاهد التي تتكون منها جامعة الأمير عبد القادر للعلوم الإسلامية واختصاصات كل منها، كما يأتي:

- معهد الشريعة

- معهد أصول الدين

- معهد الحضارة الإسلامية

وحددت المادة الرابعة من نفس المرسوم عدد نواب رئيس الجامعة ووظائفهم كما يأتي:

- نائب رئيس الجامعة المكلف بالمسائل التربوية وتحسين المستوى وتجديد المعلومات.

- نائب رئيس الجامعة المكلف بالمسائل المرتبطة بالتخطيط والتوجيه والإعلام.

- نائب رئيس الجامعة المكلف بالمسائل المرتبطة بالتنشيط والترقية والقضايا العلمية والعلاقات الخارجية.



- وبتاريخ 26 ماي 1987 م صدر القرار الوزاري المشترك الذي حدد التنظيم الإداري لجامعة الأمير عبد القادر للعلوم الإسلامية، حيث أوضحت المادة الثانية منه أن الهيكل التنظيمي للجامعة يتكون من:

- رئاسة الجامعة.

- المصالح المشتركة.

- المعاهد.

- وبعد ذلك صدر المرسوم التنفيذي رقم 388/98 المؤرخ في 02 ديسمبر 1998 الذي يعدل المرسوم رقم 177/86 المؤرخ في 05 أوت 1986 ويتمم الأحكام المتعلقة بتنظيم جامعة الأمير عبد القادر بحيث تنشأ بجامعة الأمير عبد القادر للعلوم الإسلامية كليتان:

- كلية أصول الدين والشريعة والحضارة الإسلامية

- كلية الآداب والعلوم الإنسانية

وألغيت جميع الأحكام المخالفة لهذا المرسوم.

ثم صدر المرسوم التنفيذي رقم 279/03 المؤرخ في 24 جمادى الثاني عام 1424 الموافق لـ 23 أوت 2003 الذي يحدد مهام الجامعة والقواعد الخاصة بتنظيمها وسيورها.

- وبتاريخ 13 رجب عام 1425 الموافق لـ 29 أوت سنة 2004 صدر المرسوم رقم 182/84 المؤرخ في 07 ذي القعدة عام 1404 الموافق لـ 04 أوت 1984 والمتضمن إحداث جامعة الأمير عبد القادر للعلوم الإسلامية.

بالإضافة إلى القرار الوزاري المشترك المؤرخ في 08 رجب عام 1425 هـ الموافق لـ 24 أوت 2004، يحدد التنظيم الإداري لمديرية الجامعة والكلية والمعهد وملحقة الجامعة ومصالحها المشتركة.

ومن ثم صدر مرسوم تنفيذي آخر تحت رقم 343/06 مؤرخ في 04 رمضان عام 1427 هـ الموافق لـ 27 سبتمبر سنة 2006، يعدل ويتمم المرسوم التنفيذي رقم 279/03 المؤرخ في 24 جمادى الثانية عام 1424 هـ الموافق لـ 23 أوت سنة 2003 الذي يحدد مهام الجامعة والقواعد الخاصة بتنظيمها وسيورها.

- وآخرها المرسوم التنفيذي رقم 39/11 المؤرخ رقم 03 ربيع الأول عام 1432 هـ الموافق لـ 06 فبراير سنة 2011 يعدل ويتمم المرسوم رقم 182/84 المؤرخ في 07 ذي القعدة عام 1404 هـ الموافق لـ 04 أوت 1984 والمتضمن إحداث جامعة الأمير عبد القادر للعلوم الإسلامية. حيث تم

تحديد عدد الكليات التي تتكون منها جامعة الأمير عبد القادر للعلوم الإسلامية.

واختصاصها كما يلي:

- كلية أصول الدين

- كلية الشريعة والاقتصاد

- كلية الآداب والحضارة الإسلامية

كما تم تعديل عدد النيابات التي تضمها مديرية الجامعة إلى:

- نيابة مديرية الجامعة للتكوين العالي في الطورين الأول والثاني والتكوين المتواصل والشهادات وكذا التكوين العالي في التدرج.

- نيابة مديرية الجامعة للتكوين العالي في الطور الثالث والتأهيل الجامعي والبحث العلمي وكذا التكوين العالي فيما بعد التدرج.

- نيابة مديرية الجامعة للعلاقات الخارجية والتعاون والتنشيط والاتصال والتظاهرات العلمية.

- نيابة مديرية الجامعة للتنمية والاستشراف والتوجيه.

# تنظيم الجامعة

## رئاسة الجامعة

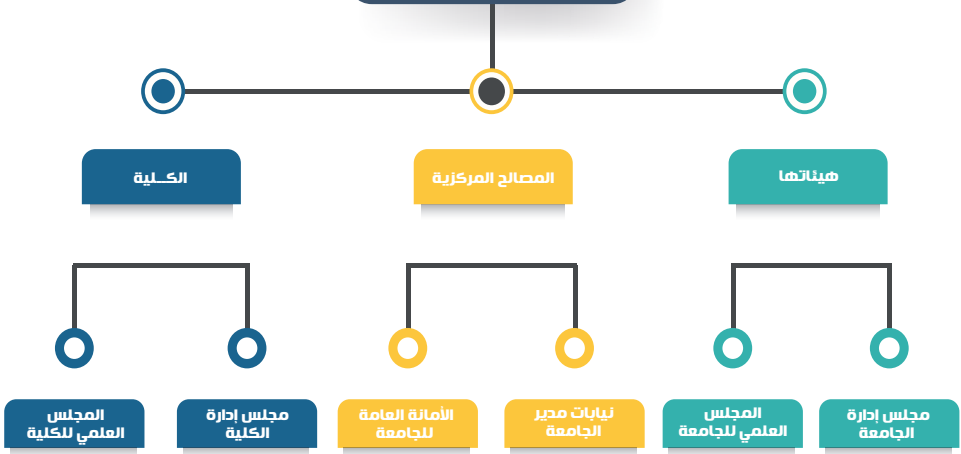

## كلية أصول الدين

قسم العقيدة  
و مقارنة الأديان

قسم الدعوة  
و الإعلام و الاتصال

قسم  
الكتاب و السنة

## كلية الآداب و الحضارة الإسلامية

قسم  
اللغات و الترجمة

قسم  
اللغة العربية

قسم التاريخ

## كلية الشريعة و الاقتصاد

قسم  
الاقتصاد و الإدارة

قسم  
الشريعة و القانون

قسم  
الفقه و أصوله

- نيابة مديرية الجامعة للتكوين العالي في الطورين الأول والثاني و التكوين المتواصل و الشهادات و كذا التكوين العالي في التدرج، تتضمن المصالح الآتية:



- نيابة مديرية الجامعة للتكوين العالي في الطور الثالث و التأهيل الجامعي و البحث العلمي ، و كذا التكوين العالي فيما بعد التدرج ، تتضمن المصالح الآتية:



• نيابة مديرية الجامعة للعلاقات الخارجية و التعاون و التنشيط و الاتصال  
و التظاهرات العلمية ، تتضمن المصالح الآتية:

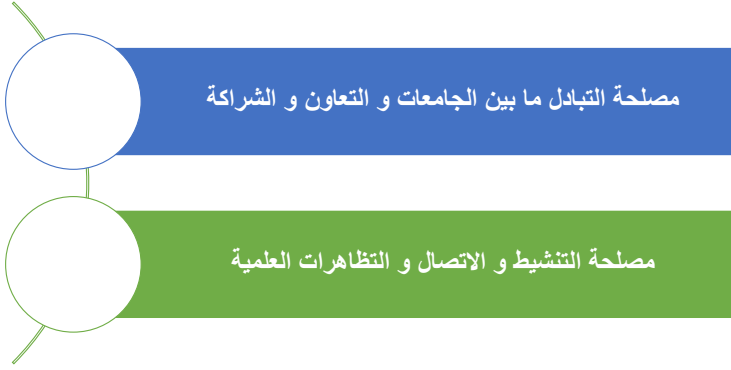

• نيابة مديرية الجامعة للتنمية و الاستشراف و التوجيه ، تتضمن المصالح الآتية:





الجامعة في أرقام



1- تعداد طلبة جامعة الأمير عبد القادر للعلوم الإسلامية (ليسانس+ماستر+دكتوراه) للسنة الجامعية 2017 / 2018:

المجموع	إناث	ذكور	الجنس الكلية
1716	1268	448	كلية أصول الدين
2190	1776	414	كلية الآداب والحضارة الإسلامية
3269	2225	1044	كلية الشريعة والاقتصاد
7175	5269	1906	المجموع

تعداد طلبة الجامعة حسب الجنس

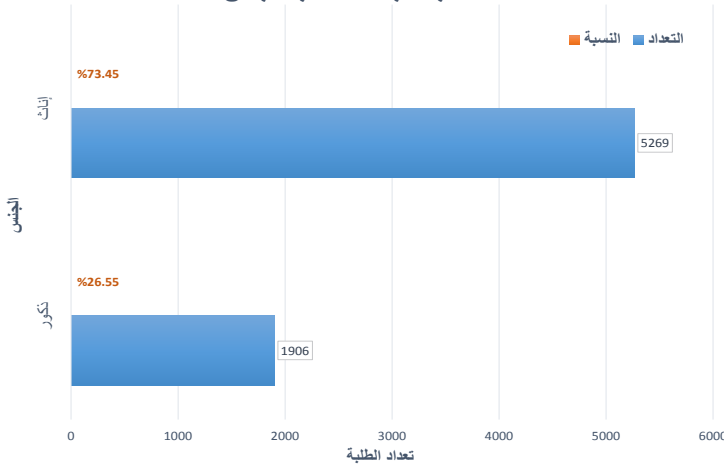

تعداد طلبة الجامعة حسب الكليات

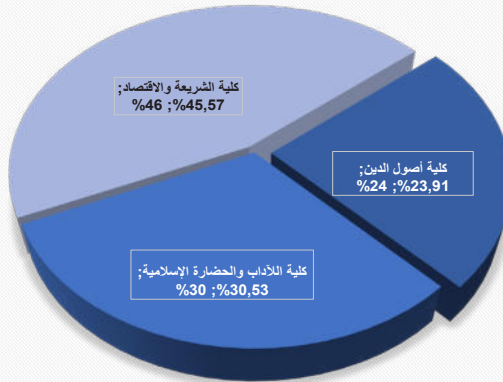

كلية أصول الدين كلية الآداب والحضارة الإسلامية كلية الشريعة والاقتصاد

2- تعداد طلبة الليسانس بجامعة الأمير عبد القادر للعلوم الإسلامية للسنة الجامعية 2017 / 2018:

المجموع	إناث	ذكور	الجنس الكلية
945	735	210	كلية أصول الدين
1535	1325	210	كلية الآداب والحضارة الإسلامية
2644	1826	818	كلية الشريعة والاقتصاد
5124	3886	1238	المجموع

تعداد طلبة الليسانس حسب الجنس

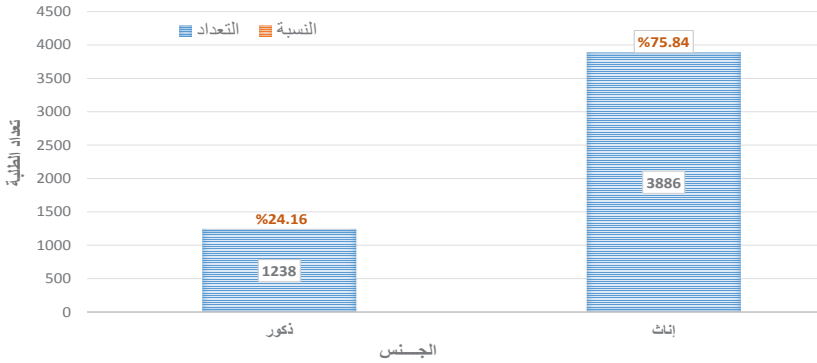

تعداد طلبة الليسانس حسب الكليات

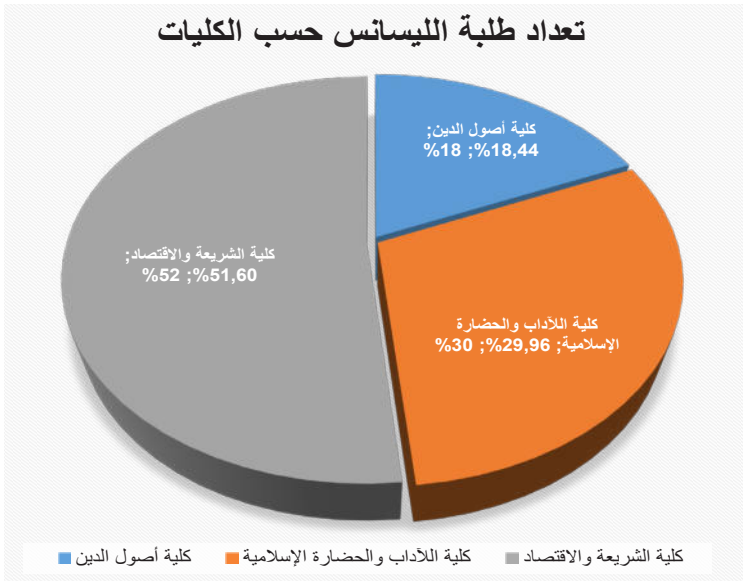

### 3- تعداد طلبة الماستر بجامعة الأمير عبد القادر للعلوم الإسلامية للسنة الجامعية 2017/2018:

الكلية	الجنس	ذكور	إناث	المجموع
كلية أصول الدين		139	410	549
كلية الآداب والحضارة الإسلامية		122	399	521
كلية الشريعة والاقتصاد		155	351	506
المجموع		416	1160	1576

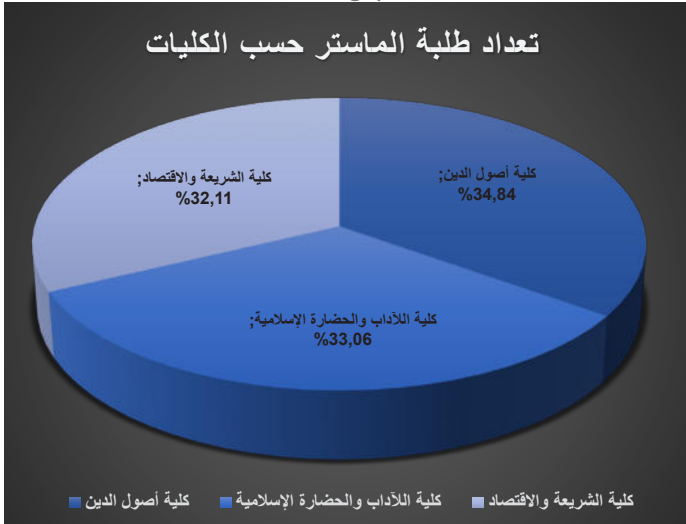
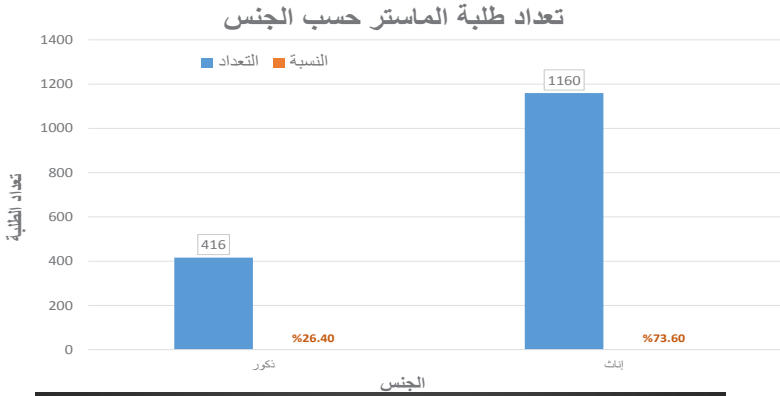

4- تعداد طلبة دكتوراه علوم بجامعة الأمير عبد القادر للعلوم الإسلامية للسنة الجامعية 2018 /2017:

الكلية	الجنس	ذكور	إناث	المجموع
كلية أصول الدين		61	54	115
كلية الآداب والحضارة الإسلامية		53	36	89
كلية الشريعة والاقتصاد		30	20	50
المجموع		144	110	254

عداد طلبة دكتوراه علوم حسب الجنس

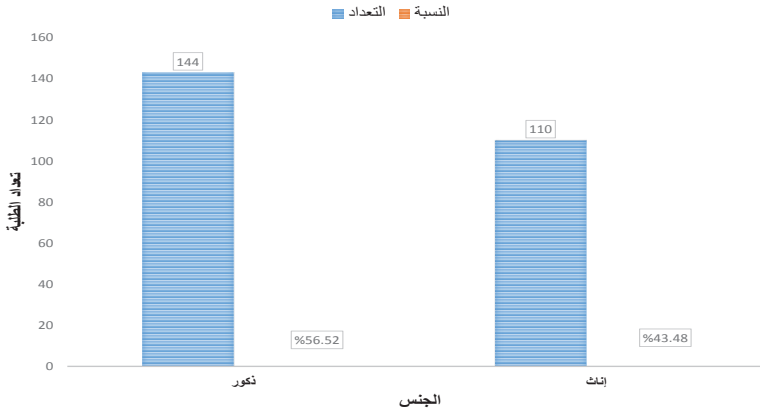

تعداد طلبة الدكتوراه علوم حسب الكليات

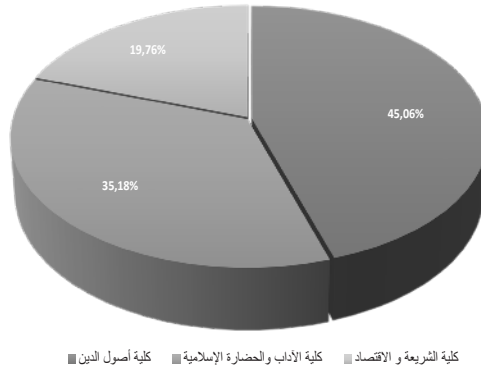

5- تعداد طلبة دكتوراه ل.م.د بجامعة الأمير عبد القادر للعلوم الإسلامية للسنة الجامعية 2018/ 2017:

المجموع	إناث	ذكور	الجنس الكلية
107	69	38	كلية أصول الدين
45	16	29	كلية الآداب والحضارة الإسلامية
69	28	41	كلية الشريعة والاقتصاد
221	113	108	المجموع

تعداد طلبة دكتوراه ل.م.د

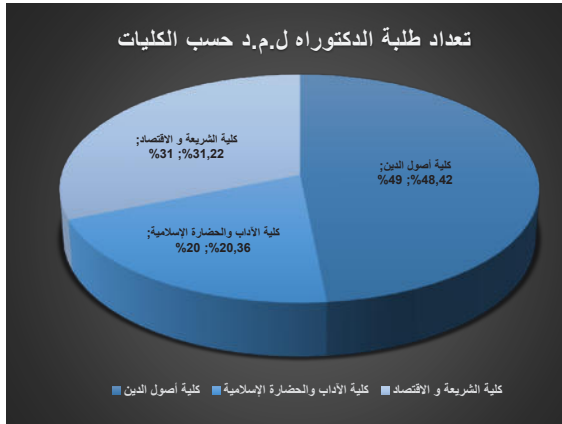
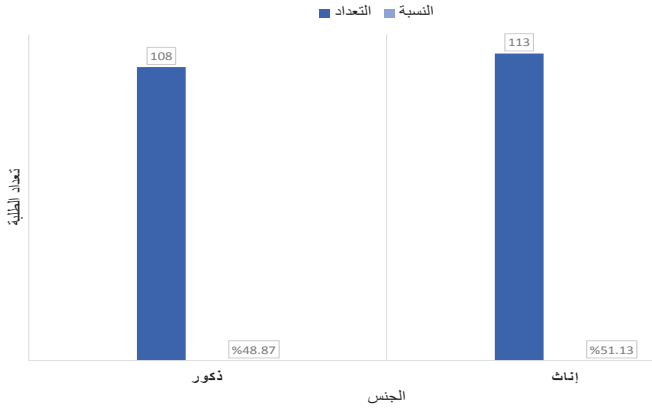

6- التعداد الكلي لطلبة الدكتوراه بجامعة الأمير عبد القادر للعلوم الإسلامية للسنة الجامعية 2017/2018:

المجموع	إناث	ذكور	الجنس الكلية
222	123	99	كلية أصول الدين
134	52	82	كلية الآداب والحضارة الإسلامية
119	48	71	كلية الشريعة والاقتصاد
475	223	252	المجموع

التعداد الكلي لطلبة الدكتوراه حسب الجنس

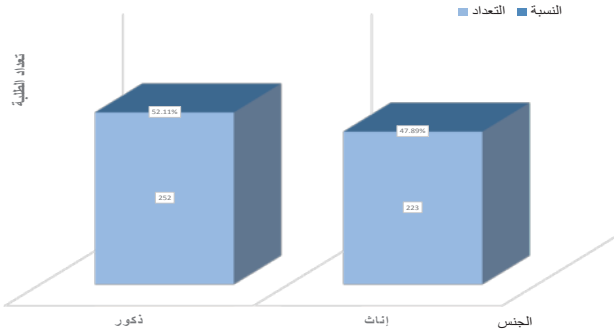

التعداد الكلي لطلبة الدكتوراه حسب الكليات

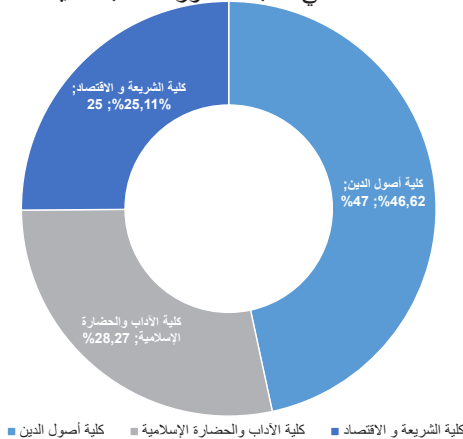

## 7- تعداد طلبة جامعة الأمير عبد القادر للعلوم الإسلامية للسنة الجامعية 2017 / 2018 حسب الشهادة:

المجموع	دكتوراه ل.م.د	دكتوراه علوم	ماستر	ليسانس	الجنس الكلية
1716	107	115	549	945	كلية أصول الدين
2190	45	89	521	1535	كلية الآداب والحضارة الإسلامية
3269	69	50	506	2644	كلية الشريعة والاقتصاد
7175	221	254	1576	5124	المجموع

### تعداد طلبة الجامعة حسب التدرج

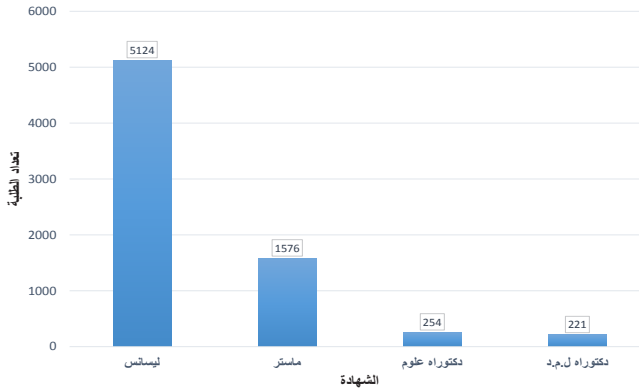

### تعداد طلبة الجامعة حسب الكليات والشهادة

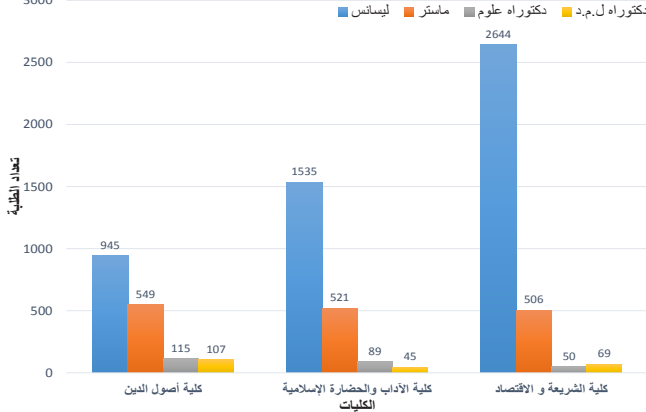

تعداد طلبة السنة أولى جذع مشترك -علوم إسلامية-

للسنة الجامعية 2017/ 2018 حسب الولايات والجنس

الرقم	الولاية	ذكور	إناث	المجموع	الرقم	الولاية	ذكور	إناث	المجموع
01	أدرار	26	03	29	25	قسنطينة	02	25	27
02	الشلف	11	19	30	26	المدية	02	00	02
03	الاغواط	03	02	05	27	مستغانم	05	01	06
04	أم البواقي	06	63	69	28	المسيلة	12	24	36
05	باتنة	13	19	32	29	معسكر	05	00	05
06	بجاية	04	02	06	30	ورقلة	06	07	13
07	بسكرة	15	21	36	31	وهران	00	01	01
08	بشار	01	01	02	32	البيض	07	14	21
09	البليدة	--	--	--	33	إيليزي	--	--	--
10	البويرة	06	01	07	34	برج بوعريج	17	47	64
11	تمنراست	04	00	04	35	بومرداس	00	01	01
12	تبسة	02	30	32	36	الطارف	07	15	22
13	تلمسان	01	01	02	37	تندوف	02	00	02
14	تيارت	05	15	20	38	تيسمسيلت	04	10	14
15	تيزي وزو	00	01	01	39	الوادي	08	10	18
16	الجزائر	02	00	02	40	خنشلة	13	52	65
17	الجلفة	16	06	22	41	سوق اهراس	04	42	46
18	جيجل	05	55	60	42	تيازة	--	--	--
19	سطيف	26	45	71	43	ميلة	13	82	95
20	سعيدة	02	01	03	44	عين الدفلى	17	07	24
21	سكيكدة	15	79	94	45	النعامة	--	--	--
22	سيدي بلعباس	01	00	01	46	عين تيموشنت	--	--	--
23	عنابة	01	02	03	47	غرداية	04	03	07
24	قالمة	10	59	69	48	غيليزان	04	08	12
المجموع: 1081									



## تعداد طلبة السنة أولى جذع مشترك حسب الولايات - 943-

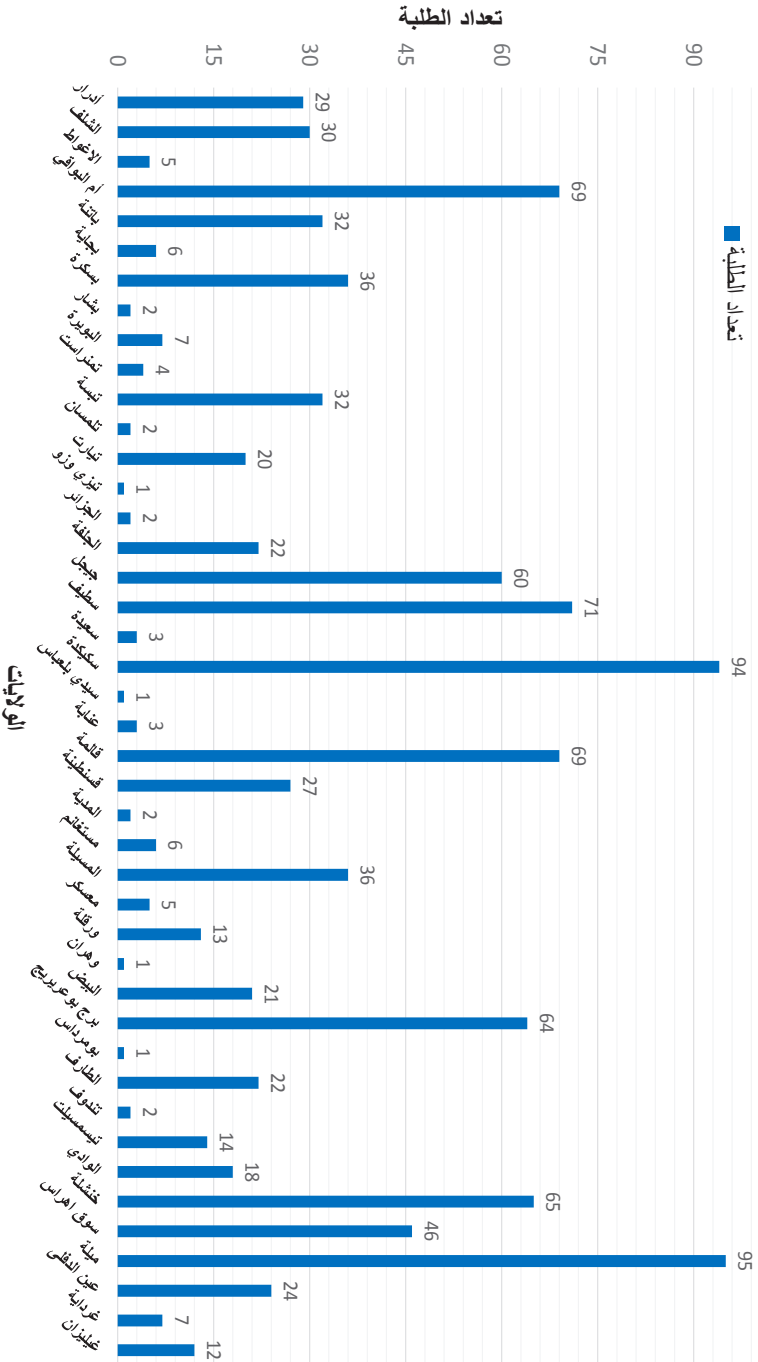

تعداد طلبة السنة أولى جذع مشترك -علوم انسانية 093-

للسنة الجامعية 2017/ 2018 حسب الولايات والجنس

الرقم	الولاية	ذكور	إناث	المجموع	الرقم	الولاية	ذكور	إناث	المجموع
01	أدرار	01	00	01	25	قسنطينة	11	50	61
02	الشلف	00	01	01	26	المدية	--	--	--
03	الاغواط	--	--	--	27	مستغانم	--	--	--
04	أم البواقي	01	00	01	28	المسيلة	01	02	03
05	باتنة	01	00	01	29	معسكر	--	--	--
06	بجاية	--	--	--	30	ورقلة	--	--	--
07	بسكرة	01	00	01	31	وهران	--	--	--
08	بشار	--	--	--	32	البيض	00	01	01
09	البليدة	--	--	--	33	إيليزي	--	--	--
10	البويرة	--	--	--	34	برج بوعريريج	01	01	02
11	تمنراست	00	01	01	35	بومرداس	--	--	--
12	تبسة	00	02	02	36	الطارف	--	--	--
13	تلمسان	--	--	--	37	تندوف	--	--	--
14	تيارت	01	01	02	38	تيسمسيلت	--	--	--
15	تيزي وزو	--	--	--	39	الوادي	00	01	01
16	الجزائر	--	--	--	40	خنشلة	00	01	01
17	الجلفة	--	--	--	41	سوق اهراس	00	01	01
18	جيجل	--	--	--	42	تيليزة	--	--	--
19	سطيف	--	--	--	43	ميلة	24	99	123
20	سعيدة	01	00	01	44	عين الدفلى	00	01	01
21	سكيكدة	00	01	01	45	النعامة	--	--	--
22	سيدي بلعباس	--	--	--	46	عين تيموشنت	--	--	--
23	عنابة	--	--	--	47	غرداية	--	--	--
24	قالمة	00	02	02	48	غيليزان	--	--	--
المجموع: 208									

## تعداد الطلبة جذع مشترك - علوم إنسانية 093

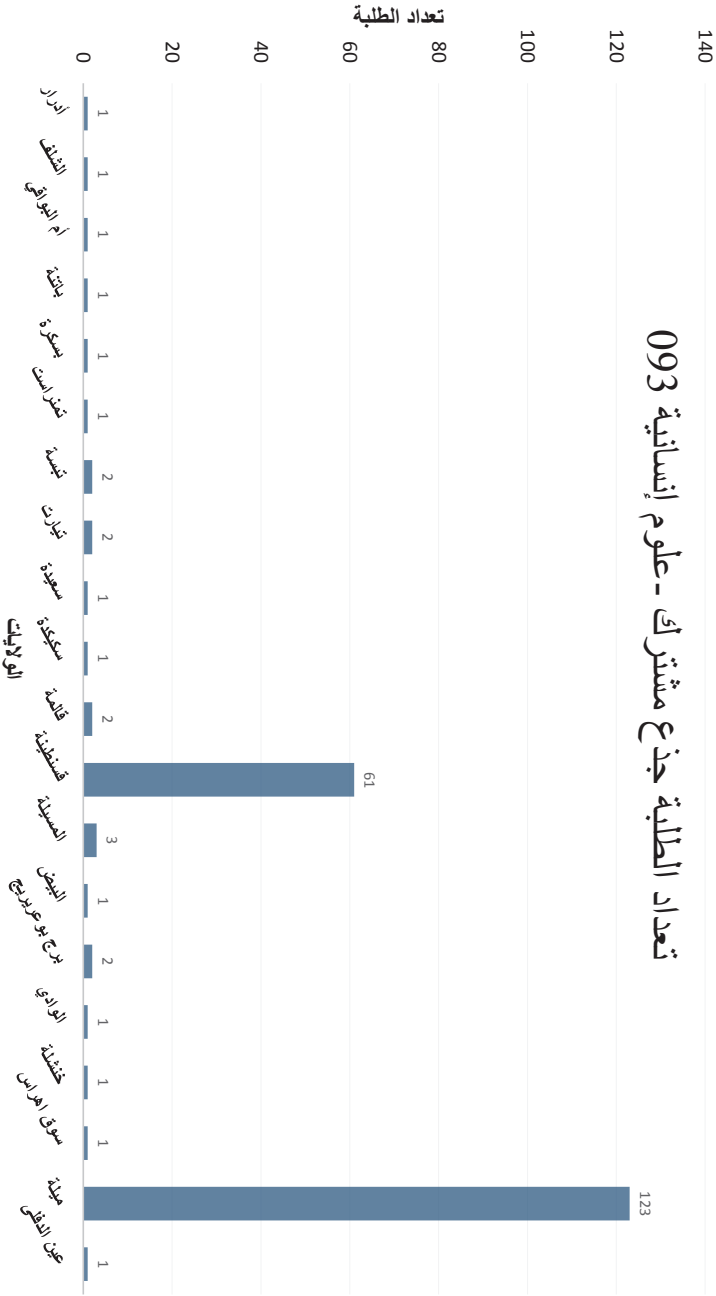

تعداد طلبة السنة أولى آداب ولغات أجنبية

السنة الجامعية 2017 / 2018 حسب الولايات والجنس

الرقم	الولاية	ذكور	إناث	المجموع	الرقم	الولاية	ذكور	إناث	المجموع
01	أدرار	--	--	--	25	قسنطينة	00	06	06
02	الشلف	--	--	--	26	المدية	--	--	--
03	الاغواط	--	--	--	27	مستغانم	--	--	--
04	أم البواقي	00	01	01	28	المسيلة	00	01	01
05	باتنة	01	03	04	29	معسكر	--	--	--
06	بجاية	--	--	--	30	ورقلة	--	--	--
07	بسكرة	00	02	02	31	وهران	--	--	--
08	بشار	--	--	--	32	البيض	--	--	--
09	البليدة	--	--	--	33	إيليزي	--	--	--
10	البويرة	--	--	--	34	برج بوعريريج	01	00	01
11	تمنراست	--	--	--	35	بومرداس	--	--	--
12	تبسة	00	02	02	36	الطارف	00	01	01
13	تلمسان	--	--	--	37	تندوف	--	--	--
14	تيارت	--	--	--	38	تيسمسيلت	00	01	01
15	تيزي وزو	--	--	--	39	الوادي	--	--	--
16	الجزائر	--	--	--	40	خنشلة	00	02	02
17	الجلفة	--	--	--	41	سوق اهراس	--	--	--
18	جيجل	01	01	02	42	تيبازة	--	--	--
19	سطيف	00	04	04	43	ميلة	01	03	04
20	سعيدة	--	--	--	44	عين الدفلى	--	--	--
21	سكيكدة	--	--	--	45	النعام	--	--	--
22	سيدي بلعباس	--	--	--	46	عين تيموشنت	--	--	--
23	عنابة	00	01	01	47	غرداية	--	--	--
24	قالمة	--	--	--	48	غيليزان	--	--	--
المجموع: 32									

## تعداد طلبة السنة أولى آداب ولغات أجنبية

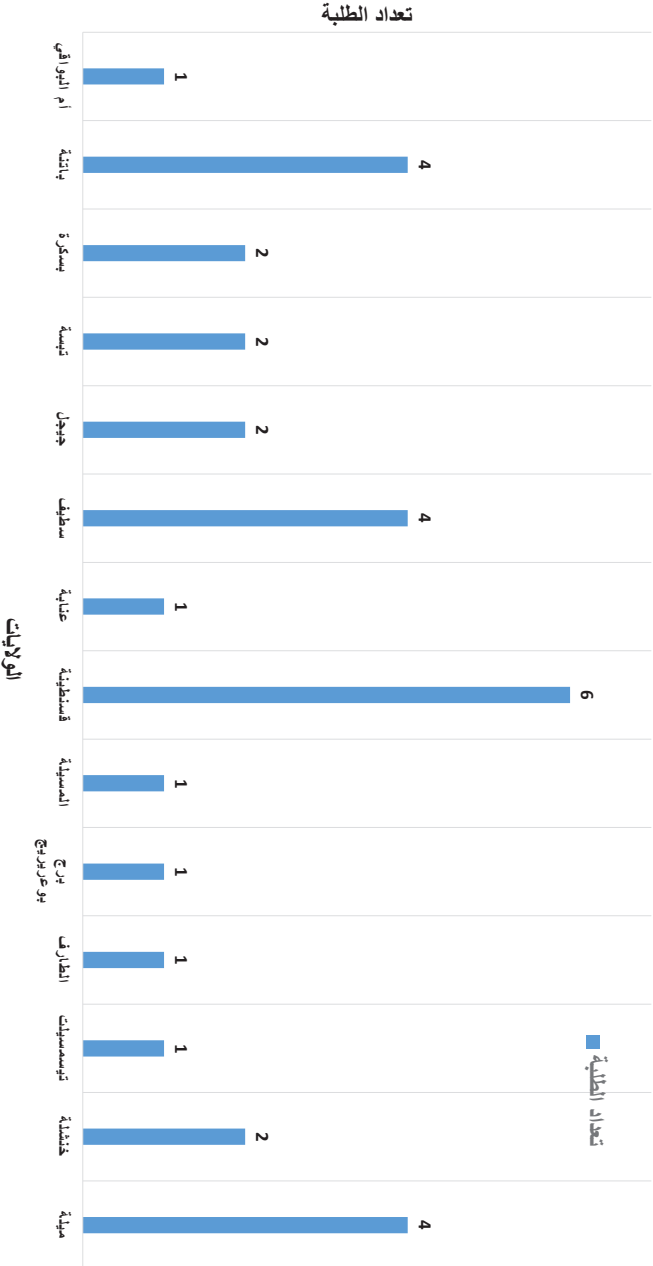

تعداد طلبة السنة أولى جذع مشترك -لغة وأدب عربي-

للسنة الجامعية 2017/ 2018 حسب الولايات والجنس

الرقم	الولاية	ذكور	إناث	المجموع	الرقم	الولاية	ذكور	إناث	المجموع
01	أدرار	--	--	--	25	قسنطينة	05	56	61
02	الشلف	--	--	--	26	المدية	--	--	--
03	الاعواط	--	--	--	27	مستغانم	--	--	--
04	أم البواقي	--	--	--	28	المسيلة	--	--	--
05	باتنة	--	--	--	29	معسكر	--	--	--
06	بجاية	--	--	--	30	ورقلة	--	--	--
07	بسكرة	--	--	--	31	وهران	--	--	--
08	بشار	--	--	--	32	البيض	--	--	--
09	البليدة	--	--	--	33	إيليزي	--	--	--
10	البويرة	--	--	--	34	برج بوعريرج	--	--	--
11	تمنراست	--	--	--	35	بومرداس	--	--	--
12	تبسة	--	--	--	36	الطارف	--	--	--
13	تلمسان	--	--	--	37	تندوف	--	--	--
14	تيارت	--	--	--	38	تيسمسيلت	--	--	--
15	تيزي وزو	--	--	--	39	الوادي	--	--	--
16	الجزائر	--	--	--	40	خنشلة	--	--	--
17	الجلفة	--	--	--	41	سوق اهراس	--	--	--
18	جيجل	--	--	--	42	تيزبازة	--	--	--
19	سطيف	--	--	--	43	ميلة	17	204	221
20	سعيدة	--	--	--	44	عين الدفلى	--	--	--
21	سكيكدة	--	--	--	45	النعامة	--	--	--
22	سيدي بلعباس	--	--	--	46	عين تيموشنت	--	--	--
23	عنابة	--	--	--	47	غرداية	--	--	--
24	قالمة	--	--	--	48	غليزان	--	--	--
المجموع: 282									

## تعداد طلبة السنة أولى جذع مشترك حسب الولايات لغة و أدب عربي

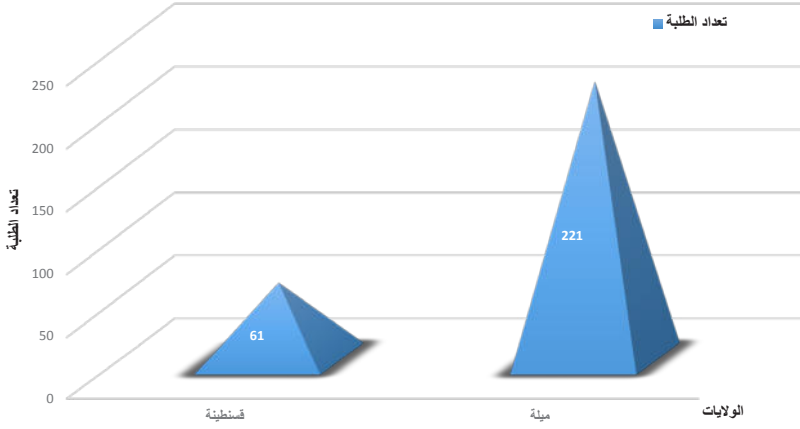

## تعداد طلبة السنة أولى جذع مشترك علوم إقتصادية

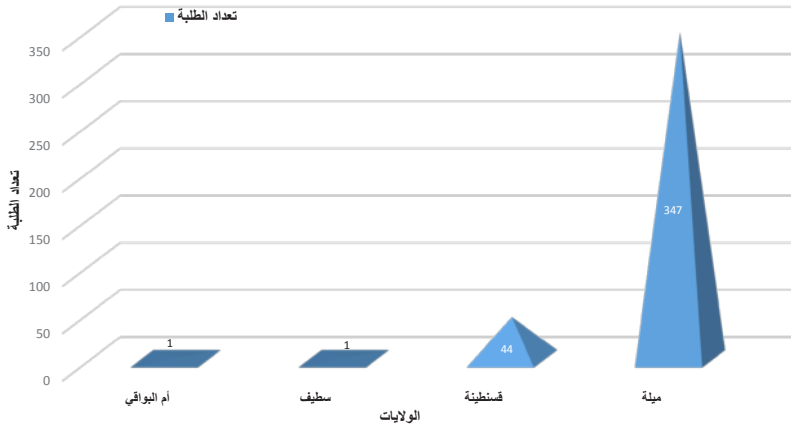

تعداد طلبة السنة أولى جذع مشترك -علوم اقتصادية-

للجنة الجامعية 2017 / 2018 حسب الولايات والجنس

الرقم	الولاية	ذكور	إناث	المجموع	الرقم	الولاية	ذكور	إناث	المجموع	
01	أدرار	--	--	--	25	قسنطينة	15	29	44	
02	الشلف	--	--	--	26	المدية	--	--	--	
03	الاغواط	--	--	--	27	مستغانم	--	--	--	
04	أم البواقي	00	01	01	28	المسيلة	--	--	--	
05	باتنة	--	--	--	29	معسكر	--	--	--	
06	بجاية	--	--	--	30	ورقلة	--	--	--	
07	بسكرة	--	--	--	31	وهران	--	--	--	
08	بشار	--	--	--	32	البيض	--	--	--	
09	البليدة	--	--	--	33	إيليزي	--	--	--	
10	البويرة	--	--	--	34	برج بوعريرج	--	--	--	
11	تمنراست	--	--	--	35	بومرداس	--	--	--	
12	تبسة	--	--	--	36	الطارف	--	--	--	
13	تلمسان	--	--	--	37	تندوف	--	--	--	
14	تيارات	--	--	--	38	تيسمسيلت	--	--	--	
15	تيزي وزو	--	--	--	39	الوادي	--	--	--	
16	الجزائر	--	--	--	40	خنشلة	--	--	--	
17	الجلفة	--	--	--	41	سوق اهراس	--	--	--	
18	جيجل	--	--	--	42	تيازة	--	--	--	
19	سطيف	00	01	01	43	ميلة	128	219	347	
20	سعيدة	--	--	--	44	عين الدفلى	--	--	--	
21	سكيكدة	--	--	--	45	النعامة	--	--	--	
22	سيدي بلعباس	--	--	--	46	عين تيموشنت	--	--	--	
23	عنابة	--	--	--	47	غرداية	--	--	--	
24	قالمة	--	--	--	48	غيليزان	--	--	--	
				المجموع: 393						



## تعداد الطلبة الأجانب ليسانس

للسنة الجامعية 2018/2017

المجموع	إنثاا	ذكور	الباا
14	02	12	الصحراء الغربية
01	00	01	اندونيسيا
01	01	00	سوريا
16	03	13	المجموع

## تعداد الطلبة الأجانب ليسانس

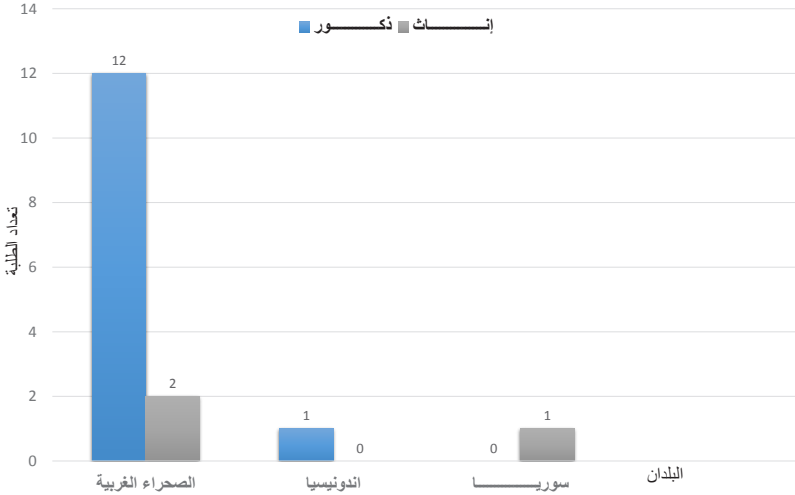

تعدادات طلبة سنة أولى جميع التخصصات 2018/2017

الجامعة	آداب ولغات أجنبية (08)	ميدان علوم اقتصادية والتسيير وعلوم تجارية (06)	ميدان اللغة والآداب العربي (12)	ميدان علوم إنسانية واجتماعية (09)		التخصص  الولاية
	لغة تركية 861	علوم اقتصادية والتسيير وعلوم تجارية 612	لغة وأدب عربي 122	علوم إنسانية 913	علوم إسلامية 943	
30				01	29	1. أدرار
31				01	30	2. الشلف
5					05	3. الاغواط
72	01	01		01	69	4. أم البواقي
37	04			01	32	5. باتنة
6					06	6. بجاية
39	02			01	36	7. بسكرة
2					02	8. بشار
0						9. البليدة
7					07	10. البويرة
5				01	04	11. تمنراست
36	02			02	32	12. تبسة
2					02	13. تلمسان
22				02	20	14. تيارت
1					01	15. تيزي وزو
2					02	16. الجزائر
22					22	17. الجلفة
62	02				60	18. جيجل
76	04	01			71	19. سطيف
4				01	03	20. سعيدة
95				01	94	21. سكيكدة
1					01	22. سيدي بلعباس
4	01				03	23. عنابة

71				02	69	24. قالبة
199	06	44	61	61	27	25. قسنطينة
2				00	02	26. المدينة
6					06	27. مستغانم
40	01			03	36	28. المسيلة
5					05	29. معسكر
13					13	30. ورقلة
1					01	31. وهران
22				01	21	32. البيض
0						33. إيليزي
67	01			02	64	34. برج بوعريش
1					01	35. بومرداس
23	01				22	36. الطارف
2					02	37. تندوف
15	01				14	38. تيسمسيلت
19				01	18	39. الوادي
68	02			01	65	40. خنشلة
47				01	46	41. سوق اهراس
0						42. تيبازة
790	04	347	221	123	95	43. ميلة
25				01	24	44. عين الدفلى
0						45. النعامة
0						46. عين تيموشنت
7					07	47. غرداية
12					12	48. غيليزان
5					05	أجنبي/صحراوي
2001	32	393	282	208	1086	المجموع
2001						المجموع الكلي

## تعداد طلبة سنة أولى بالجامعة حسب الولايات

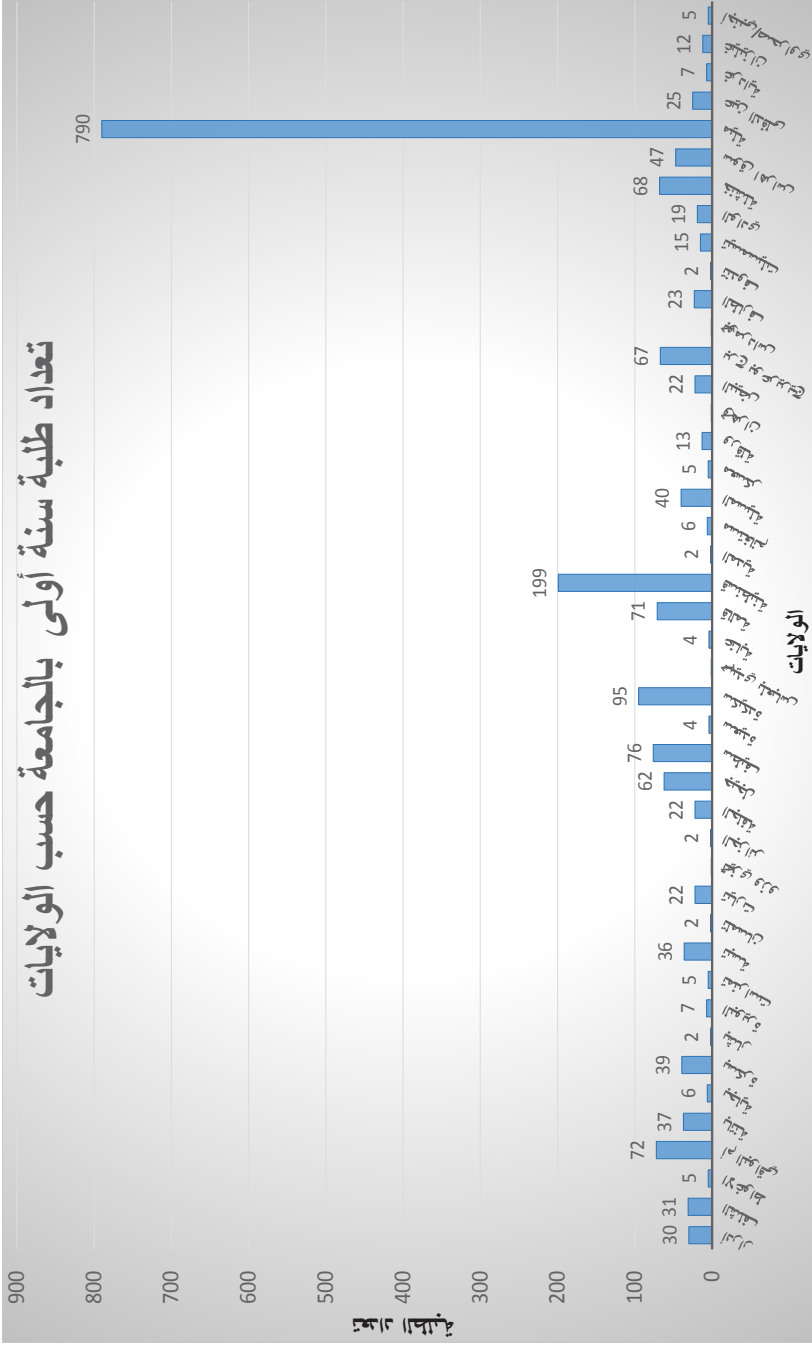

## جدول توزيع توثيق الشهادات حسب الولايات والتخصصات ليسانس (مديرية التربية) 2017/2018

الاقتصاد إسلامي	التاريخ الإسلامي				تاريخ الجزائر				اللغة العربية				مقارنة الأديان				العقيدة				الدعوة والإعلام				الكتاب والسنة				الشرعية والقانون				فقه وأصوله				علم الآثار والفن الاسلامي				توثيق ومخطوطات				مديرية التربية
	إ	ذ	إ	ذ	إ	ذ	إ	ذ	إ	ذ	إ	ذ	إ	ذ	إ	ذ	إ	ذ	إ	ذ	إ	ذ	إ	ذ	إ	ذ	إ	ذ	إ	ذ	إ	ذ	إ	ذ	إ	ذ	الولاية								
2	1	0	0	0	2	1	0	0	2	1	3	1	0	0	4	1	0	2	1	0	0	0	0	0	0	0	0	0	0	0	0	0	الوادي												
0	1	0	0	0	0	0	0	0	0	0	0	0	0	0	1	0	1	0	0	0	0	0	0	0	0	0	0	0	0	0	0	تيارت													
0	1	1	0	1	1	3	3	3	0	1	0	3	0	2	1	3	1	4	2	0	0	0	0	0	0	0	0	0	0	0	0	أم البواقي													
3	0	0	0	4	0	1	0	0	0	0	0	0	0	0	2	0	0	0	0	0	0	0	0	0	0	0	0	0	0	0	0	سوق اهراس													
0	0	0	0	0	0	0	0	0	0	0	0	0	0	0	1	0	0	0	0	0	0	0	0	0	0	0	0	0	0	0	0	عين الدفلى													
0	0	1	1	2	0	10	0	0	0	0	0	0	0	0	0	0	0	0	0	0	0	0	0	0	1	1	0	0	0	0	0	قسنطينة													
0	0	0	0	0	0	0	0	0	0	0	0	1	1	1	0	0	0	0	1	0	0	0	0	0	0	0	0	0	0	0	0	0	غليزان												
0	0	0	0	0	0	0	0	0	0	0	0	1	0	1	0	0	0	0	0	0	0	0	0	0	0	0	0	0	0	0	0	0	عنابة												
2	0	3	1	0	0	2	3	2	0	1	3	1	0	4	3	2	6	11	2	0	0	0	0	0	0	0	0	0	0	0	0	0	سطيف												
1	0	8	5	1	1	17	7	1	0	4	1	13	0	10	1	7	1	8	1	0	0	0	0	0	0	0	0	0	0	0	0	0	سكيكدة												
0	0	1	0	0	0	0	1	0	0	0	0	1	1	0	0	1	1	0	1	0	0	0	0	0	0	0	0	0	0	0	0	0	0	الشلف											
0	0	0	1	0	0	2	0	0	0	0	0	0	0	0	0	0	0	0	0	0	0	0	0	0	0	0	0	0	0	0	0	0	الطارف												
0	1	0	0	3	0	0	1	0	0	0	2	3	1	1	0	1	0	2	1	0	0	0	0	0	0	0	0	0	0	0	0	0	0	جيحبل											
0	0	0	0	0	0	0	0	0	0	0	0	0	0	1	1	0	1	0	0	0	0	0	0	0	0	0	0	0	0	0	0	0	0	المدية											
0	0	0	0	0	0	2	0	0	0	0	2	0	0	1	0	0	0	1	0	0	0	0	0	0	0	0	0	0	0	0	0	0	0	قالمة											
0	0	1	1	1	0	1	0	1	0	0	0	0	0	3	0	2	0	5	0	0	0	0	0	0	0	0	0	0	0	0	0	0	0	تبسة											
0	0	0	0	0	0	0	0	0	0	0	0	0	0	0	0	0	1	0	0	0	0	0	0	0	0	0	0	0	0	0	0	0	0	باتنة											
0	1	3	1	1	0	0	2	2	3	1	2	1	0	7	0	3	0	4	2	0	0	0	0	0	0	0	0	0	0	0	0	0	0	0	خنشلة										
0	0	1	0	0	0	0	1	0	0	0	0	0	0	0	0	0	0	0	0	0	0	0	0	0	0	0	0	0	0	0	0	0	0	0	الجزائر										
0	0	0	0	0	0	0	1	0	0	0	0	0	0	0	0	0	0	0	0	0	0	0	0	0	0	0	0	0	0	0	0	0	0	0	تندوف										
2	0	6	0	1	0	5	3	0	0	1	0	3	1	3	1	3	0	7	2	0	0	0	0	0	0	0	0	0	0	0	0	0	0	0	ميلة										
0	0	0	0	0	0	0	0	0	0	0	0	0	0	0	1	0	0	0	0	0	0	0	0	0	0	0	0	0	0	0	0	0	0	0	سيدي بلعباس										
0	0	1	0	0	0	1	0	0	0	0	0	0	0	0	1	0	0	0	0	0	0	0	0	0	0	0	0	0	0	0	0	0	0	0	بومرداس										
0	0	0	0	0	0	0	0	0	0	0	0	0	0	0	0	0	1	0	0	0	0	0	0	0	0	0	0	0	0	0	0	0	0	0	عين تموشنت										
0	0	1	1	0	0	0	1	0	0	0	1	2	0	0	0	0	0	0	0	0	0	0	0	0	0	0	0	0	0	0	0	0	0	0	البيض										
1	0	0	0	0	0	0	0	0	0	0	0	0	0	0	0	0	2	0	0	0	0	0	0	0	0	0	0	0	0	0	0	0	0	0	معسكر										
0	0	0	0	0	0	0	0	0	0	0	0	0	0	1	0	0	0	0	0	0	0	0	0	0	0	0	0	0	0	0	0	0	0	0	الاغواط										
0	0	0	0	0	0	0	0	0	0	0	0	0	0	0	0	0	0	0	1	0	0	0	0	0	0	0	0	0	0	0	0	0	0	0	0	وهران									
0	0	0	0	0	0	0	0	0	0	0	0	0	0	1	0	0	0	0	0	0	0	0	0	0	0	0	0	0	0	0	0	0	0	0	0	بشار									
11	5	27	10	14	4	45	23	9	5	8	14	30	5	35	15	25	13	44	14	00	01	01	01	01	01	01	01	01	01	01	01	01	01	المجموع											

### توزيع توثيق الشهادات حسب الولايات ليسانس مديرية التربية

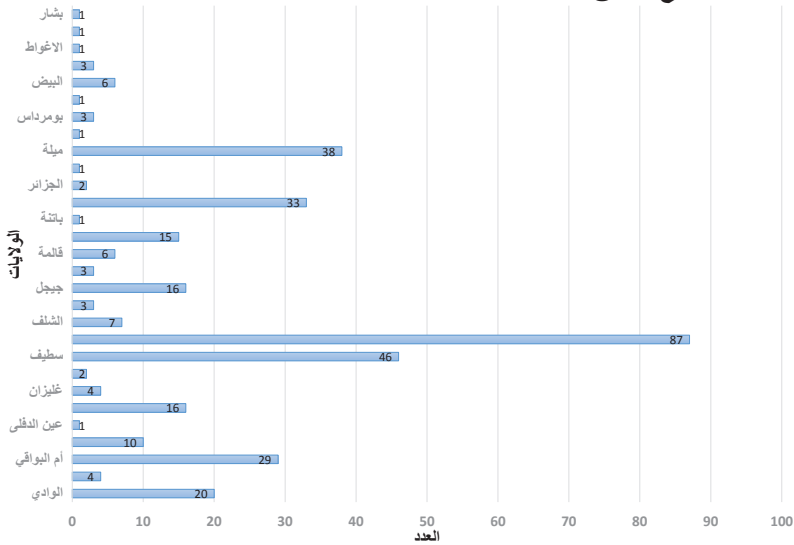

### توزيع توثيق الشهادات حسب التخصصات ليسانس مديرية التربية

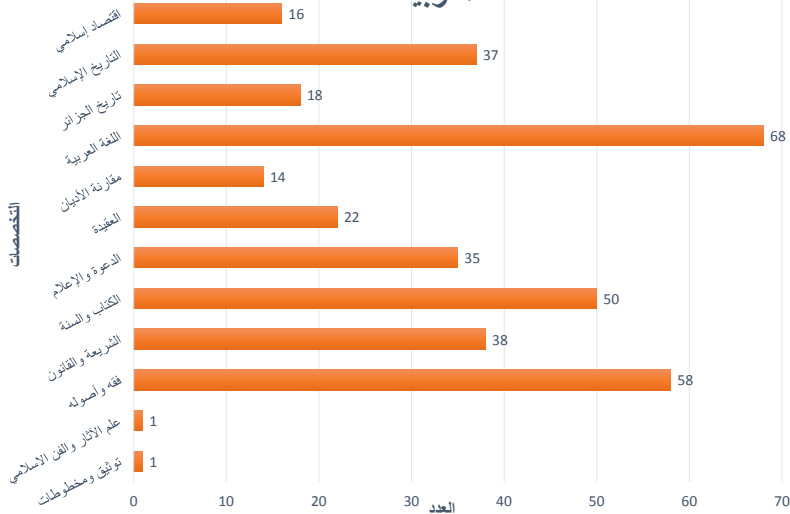

## جدول توزيع توثيق الشهادات حسب الولايات والتخصصات MASTER (مديرية التربية) 2017/2018

الولاية	فقته وأصوله		الشريعة والقانون		الكتاب والسنة		الدعوة وثقافة إسلامية		العقيدة		مقارنة الأديان		مؤسسات الزكاة والوقف		اللغة العربية		اقتصاد اسلامي		قضاء وسياسة شرعية		التاريخ	
	1	2	1	2	1	2	1	2	1	2	1	2	1	2	1	2	1	2	1	2	1	2
بومرداس	1	0	0	0	0	0	0	0	0	0	0	0	0	0	0	0	0	0	0	0	0	0
أم البواقي	0	0	0	0	0	1	0	0	0	0	1	0	0	0	0	0	0	0	0	0	0	0
سوق اهراس	0	0	0	0	0	1	0	0	0	0	0	0	0	0	0	0	0	0	0	0	0	0
عين الدفلى	0	0	0	0	0	1	0	0	0	0	0	0	0	0	0	0	0	0	0	0	0	0
قسنطينة	0	0	0	0	0	0	0	0	0	0	0	0	0	0	0	0	0	0	0	0	1	0
تيزي وزو	0	0	0	0	0	0	0	0	0	1	0	0	0	0	0	1	0	0	0	0	0	0
تيزازة	0	0	0	0	0	1	0	0	0	0	0	0	0	0	0	0	0	0	0	0	0	0
سطيف	4	0	1	0	4	4	0	0	0	2	0	0	0	0	0	0	1	0	0	0	0	0
سكيكدة	0	2	0	0	1	1	0	1	0	0	0	0	0	0	0	0	0	0	0	0	0	0
الشلف	0	4	2	1	0	0	0	0	0	0	0	0	0	0	0	0	0	0	0	0	0	0
غليزان	0	0	0	0	0	0	0	0	0	0	0	0	0	0	1	0	0	0	0	0	0	0
الاغواط	0	0	0	0	0	0	0	0	0	0	0	0	0	0	0	0	0	0	0	0	0	0
باتنة	2	0	0	3	0	0	0	0	0	0	0	0	0	0	0	0	0	0	0	0	0	0
قالمة	0	0	0	0	0	0	0	0	0	1	0	0	0	0	0	0	0	0	0	0	0	0
تبسة	1	0	0	0	0	0	0	0	0	0	0	0	0	0	0	0	0	0	0	0	0	0
خنشلة	0	0	0	0	0	0	0	0	0	1	0	0	0	0	0	0	0	0	0	0	0	0
ميلة	2	4	1	1	2	7	0	1	0	1	1	0	1	0	0	0	0	0	0	0	0	0
المدية	0	2	0	0	0	0	0	0	0	0	0	0	0	0	0	0	0	0	0	0	0	0
البض	0	0	0	0	0	0	0	0	0	0	0	0	0	0	1	0	0	0	0	0	0	0
المجموع	10	12	4	5	11	14	1	2	2	3	3	1	3	1	1	1	1	0	1	0	0	1

المجموع الكلي = 73

### توزيع توثيق الشهادات حسب الولايات ماستر مديرية التربية

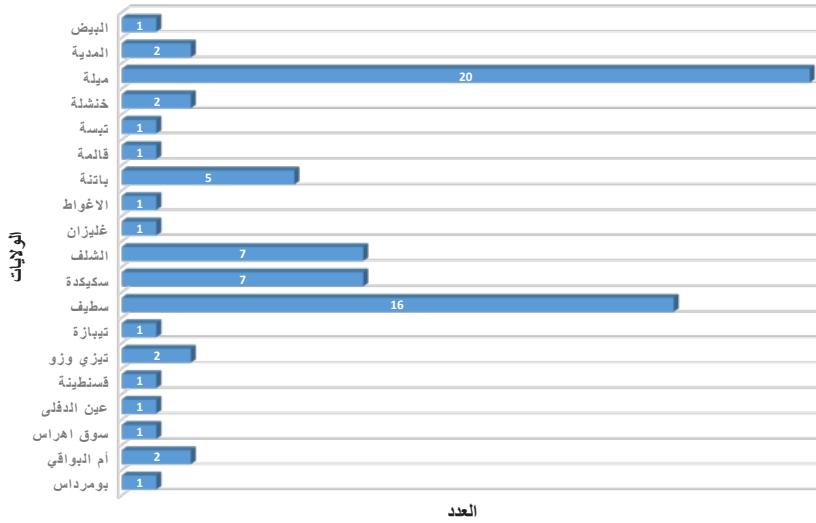

### توزيع توثيق الشهادات حسب التخصصات ماستر مديرية التربية

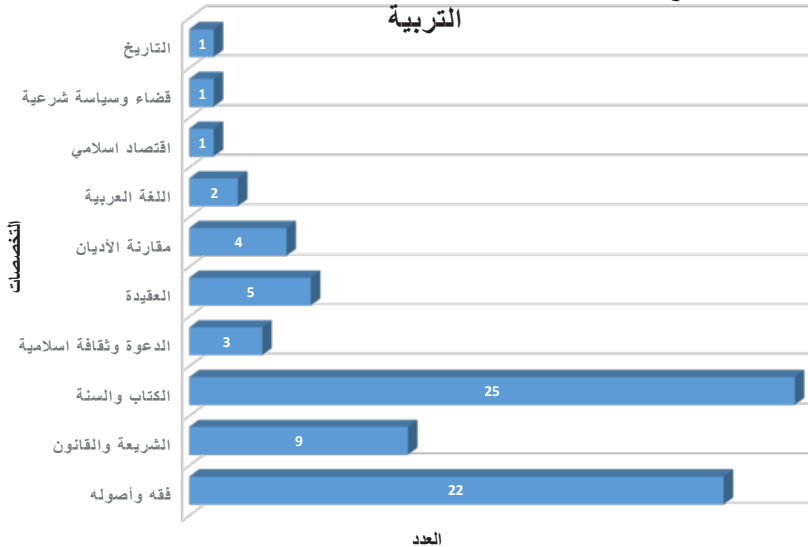



جدول توزيع توثيق الشهادات حسب الجنس(الجامعات)2018/2017

الشهادة	الجنس		الجهة
	إ	ذ	
ماجستير+ ليسانس	01	11	جامعة ورقلة
ليسانس+كشف النقاط	00	02	جامعة الوادي
ماجستير	01	00	جامعة باتنة
دكتوراه+ تأهيل	01	02	جامعة المسيلة
ماجستير	03	01	جامعة جيجل
دكتوراه+ ماجستير	01	01	جامعة خنشلة
ماجستير	01	00	جامعة تلمسان
ماجستير+دكتوراه	01	02	جامعة قالمة
ماجستير+ليسانس	02	02	جامعة سطيف 2
دكتوراه+ ماجستير	00	01	جامعة قطر
ماجستير	01	00	جامعة بسكرة
ماجستير	02	02	جامعة قسنطينة
ماجستير	00	02	المركز الجامعي ميله
ماجستير	01	00	جامعة تبسة
ماجستير	00	01	المركز الجامعي إيليزي
ليسانس	00	01	جامعة وهران
دكتوراه	00	02	جامعة الجزائر 01
كشوف النقاط	00	04	جامعة الأغواط
دكتوراه	00	01	جامعة تيارت
ماجستير	01	01	جامعة أم البواقي
	16	36	المجموع

## توزيع توثيق الشهادات حسب الجامعات والجنس

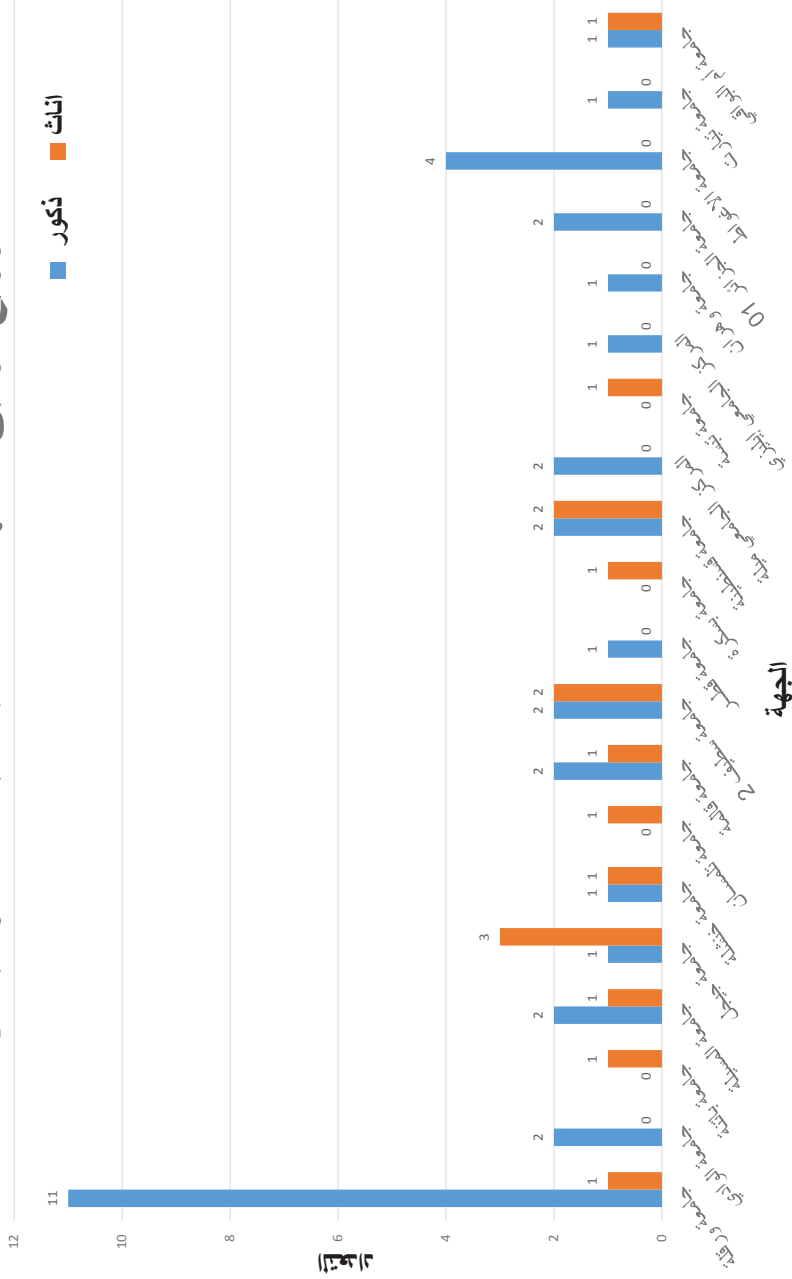

## التأشير على الشهادات بوزارة التعليم العالي والبحث العلمي

دكتوراه + ماجستير		ماستر + كشوف		ليسانس + كشوف	
إناث	ذكور	إناث	ذكور	إناث	ذكور
00	09	04	08	08	21
09		12		29	
50					

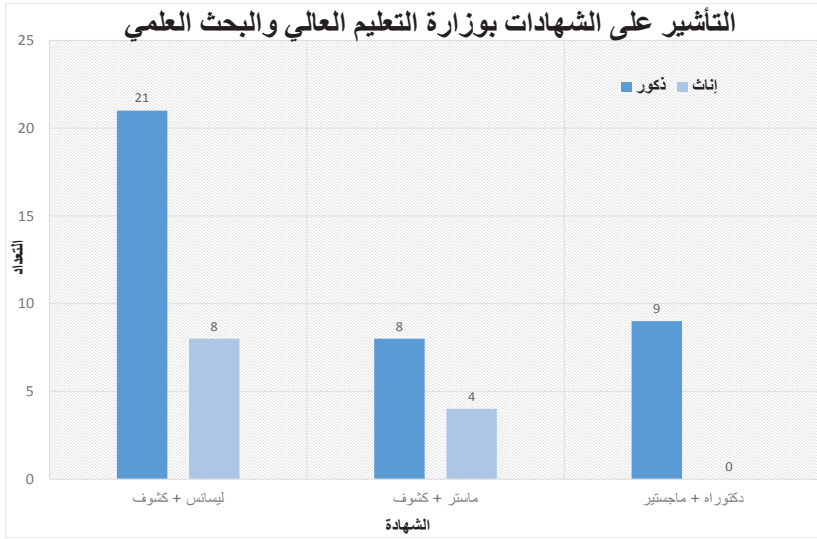

## التأهيل الجامعي للسنة الجامعية 2018/2017

المجموع	إناث	ذكور	الجنس
			التخصص
20	07	13	علوم إسلامية
03	01	02	اللغة العربية وآدابها
01	00	01	التاريخ
24	08	16	المجموع

### التأهيل الجامعي

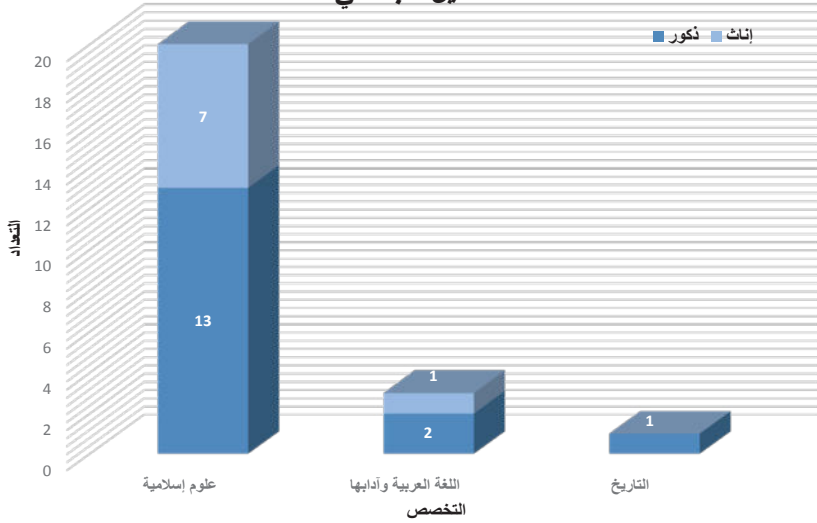

### توثيق شهادات الدكتوراه والتأهيل الجامعي 2017/ 2018

المجموع	إناث	ذكور	التخصص	المؤسسة المستقبلة
02	00	02	تأهيل: علوم إسلامية	جامعة سطيف
02	00	02	عقيدة + مقارنة الأديان	كلية أصول الدين
01	00	01	الفقه وأصوله	مديرية التعاون والتبادل بين الجامعات
04	01	03	التاريخ + فقه وأصوله + تأهيل علوم إسلامية	جامعة المسيلة
03	02	01	تأهيل علوم إسلامية + أدب عربي	جامعة أم البواقي
02	00	02	فقه مقارن + تاريخ	جامعة الوادي
01	00	01	مقارنة الأديان	جامعة الجزائر 01
15	03	12		المجموع

## توثيق شهادات الدكتوراه والتأهيل

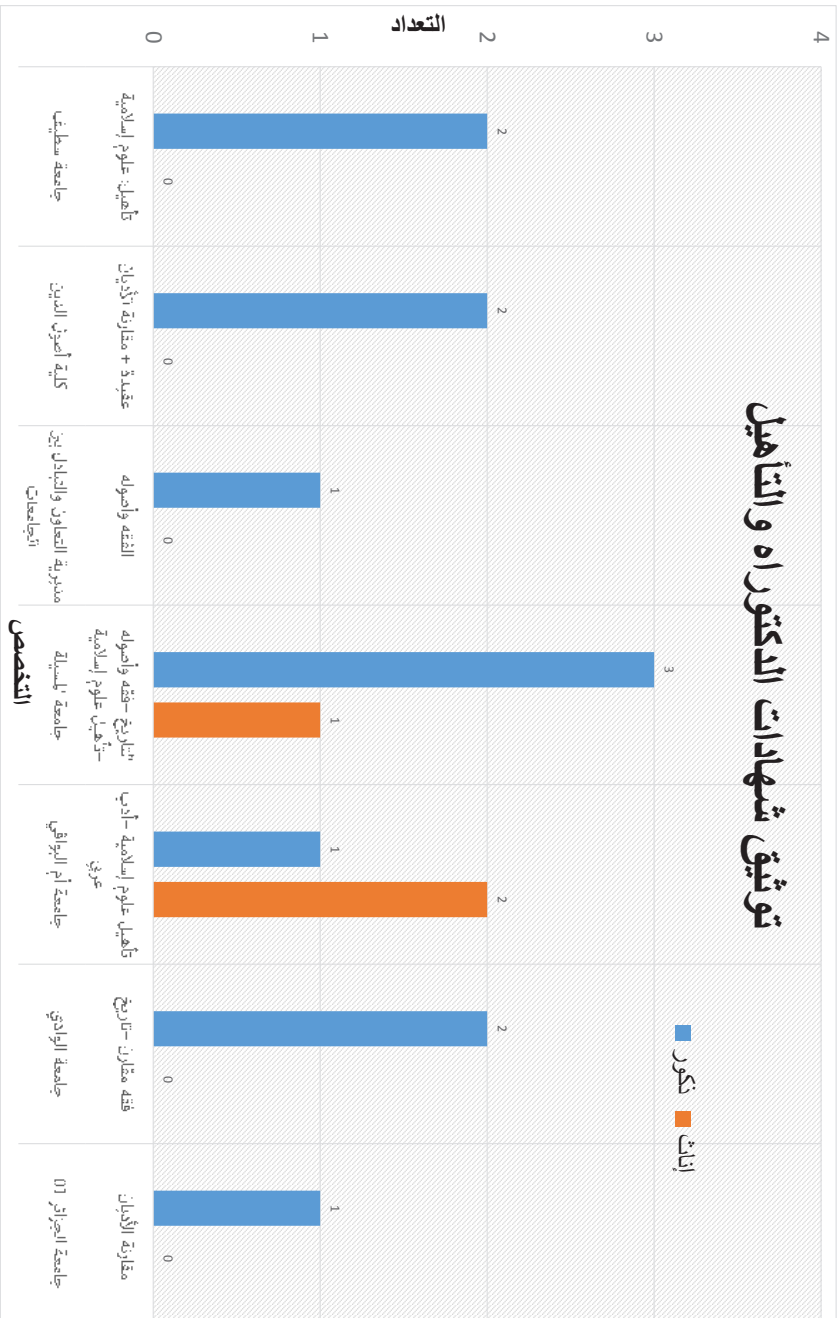

**توثيق شهادات الماجستير 2017 / 2018**

المجموع	إناث	ذكور	التخصص	المؤسسة المستقبلة
02	02	00	نقد أدبي + نحو وصرف	كلية الآداب والحضارة الإسلامية
06	00	06	عقيدة ومقارنة الأديان + كتاب و سنة	كلية أصول الدين
01	01	00	أصول الفقه	مديرية الشؤون الدينية -تبسة-
01	00	01	الفقه الجنائي	المجلس الشعبي البلدي عين البيضاء
01	00	01	اقتصاد إسلامي	المجلس الشعبي البلدي الوادي
01	00	01	اعلام إسلامي	صندوق التأمينات ميلا
01	00	01	دعوة واعلام واتصال	جامعة جيجل
01	00	01	القانون الدولي	جامعة الوادي
01	00	01	التاريخ	جامعة باتنة
01	00	01	ديانة مسيحية	المركز الجامعي تندوف
03	01	02	الشرعية والقانون	كلية الشريعة والاقتصاد
01	00	01	عقيدة وفكر إسلامي معاصر	مركز البحث للعلوم الإسلامية والحضارة
01	00	01	التاريخ	جامعة قلمة
01	00	01	مؤسسات سياسية وإدارية	المركز الجامعي أدرار
22	04	18		المجموع

**توثيق شهادات الماجستير حسب التخصصات**

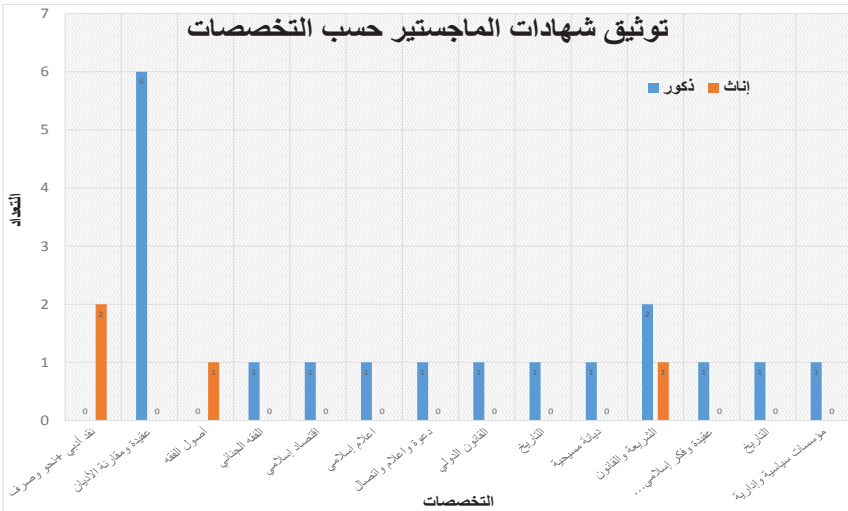

## مؤشرات إحصائية حول الجامعة

**المجموع الكلي لطلبة الجامعة.....7175**

نسبة طلبة كلية أصول الدين.....	23.91 %
نسبة طلبة كلية الآداب والحضارة الإسلامية.....	30.53 %
نسبة طلبة كلية الشريعة والاقتصاد.....	45.57 %
نسبة طلبة الليسانس بالجامعة.....	71.42 %
نسبة طلبة الماجستير بالجامعة.....	21.97 %
نسبة طلبة الدكتوراه علوم بالجامعة.....	03.53 %
نسبة طلبة الدكتوراه ل.م.د بالجامعة.....	03.08 %
نسبة الطلبة ذكور.....	26.55 %
نسبة الطلبة إناث.....	73.45 %

**المجموع الكلي لطلبة الليسانس بالجامعة.....5124**

نسبة طلبة كلية أصول الدين.....	18.44 %
نسبة طلبة كلية الآداب والحضارة الإسلامية.....	29.96 %
نسبة طلبة كلية الشريعة والاقتصاد.....	51.60 %

**المجموع الكلي لطلبة الماجستير بالجامعة.....1576**

نسبة طلبة كلية أصول الدين.....	34.84 %
نسبة طلبة كلية الآداب والحضارة الإسلامية.....	33.06 %
نسبة طلبة كلية الشريعة والاقتصاد.....	32.11 %

**المجموع الكلي لطلبة الدكتوراه علوم بالجامعة.....254**

نسبة طلبة كلية أصول الدين.....	45.06 %
نسبة طلبة كلية الآداب والحضارة الإسلامية.....	35.18 %
نسبة طلبة كلية الشريعة والاقتصاد.....	19.76 %

**المجموع الكلي لطلبة الدكتوراه ل.م.د بالجامعة.....221**

نسبة طلبة كلية أصول الدين.....	48.42 %
نسبة طلبة كلية الآداب والحضارة الإسلامية.....	20.36 %
نسبة طلبة كلية الشريعة والاقتصاد.....	31.22 %

على اعتبار ان جامعة الأمير عبد القادر للعلوم الإسلامية ذات طابع وطني، استقبلت هذه السنة الجامعية 2017 / 2018 الطلبة من 43 ولاية بنسبة تمثل /89.58 من مجمل ولايات الوطن.

كلية أصول الدين



## التعداد الإجمالي لطلبة كلية أصول الدين للسنة الجامعية 2017 / 2018

المجموع	إناث	ذكور	التخصص	الشهادة
430	334	96	جذع مشترك علوم إسلامية: أصول الدين	ليسانس
225	167	58	كتاب وسنة	
144	109	35	عقيدة ومقارنة الأديان	
36	20	16	علوم الاعلام والاتصال	
110	105	05	الدعوة والثقافة الإسلامية	
<b>945</b>	<b>735</b>	<b>210</b>	<b>مجموع 01</b>	
104	87	17	تفسير وعلوم القرآن	ماستر
107	59	48	علوم الحديث	
103	78	25	عقيدة	
81	60	21	مقارنة الأديان	
38	25	13	علوم الاعلام والاتصال: صحافة (الصحافة المطبوعة والالكترونية)	
116	101	15	دعوة وثقافة إسلامية	
<b>549</b>	<b>410</b>	<b>139</b>	<b>مجموع 02</b>	
27	10	17	كتاب وسنة	دكتوراه علوم
53	18	35	عقيدة ومقارنة الأديان	
35	26	09	دعوة واطلاع واتصال	
<b>115</b>	<b>54</b>	<b>61</b>	<b>مجموع 03</b>	
20	15	05	دعوة وثقافة إسلامية	دكتوراه ل.م.د
09	06	03	صحافة	
19	12	07	التفسير وعلوم القرآن	
18	06	12	الحديث وعلومه	
22	14	08	عقيدة	
19	16	03	مقارنة الأديان	
<b>107</b>	<b>69</b>	<b>38</b>	<b>مجموع 04</b>	
<b>1716</b>	<b>1268</b>	<b>447</b>	<b>المجموع</b>	

## تعداد طلبة كلية اصول الدين حسب الجنس

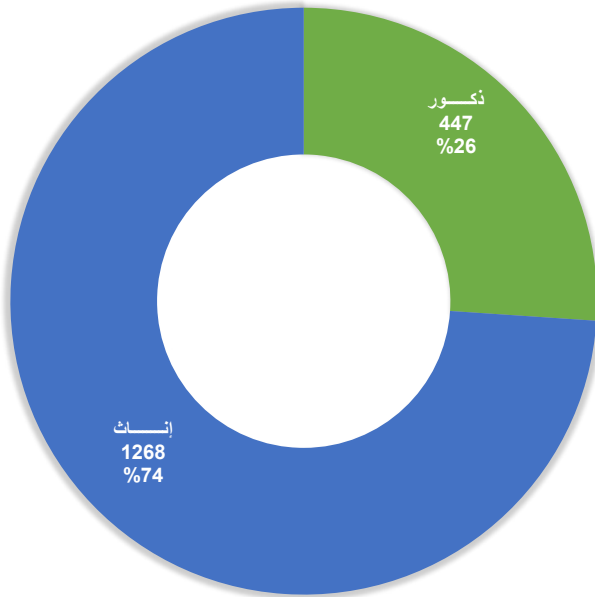

## تعداد طلبة كلية اصول الدين حسب التدرج

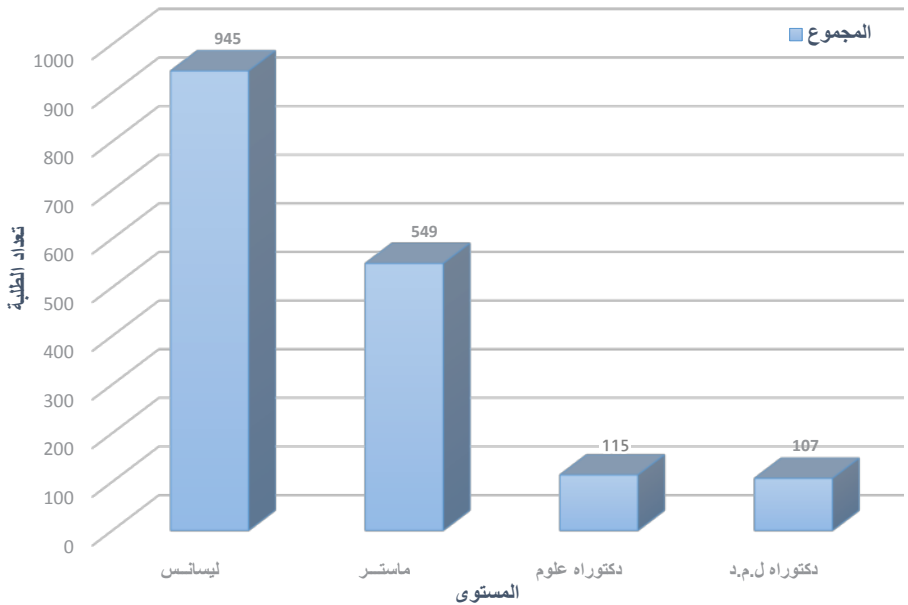

توزيع طلبة الليسانس حسب الميدان:1- ميدان علوم إنسانية واجتماعية: شعبة علوم إسلامية-أصول الدين:

السنة	ذكور	إناث	المجموع
السنة الثانية	96	334	430
السنة الثالثة	98	381	479
المجموع	194	715	909

2- ميدان علوم إنسانية واجتماعية: شعبة علوم إنسانية-علوم الاعلام والاتصال:

السنة	ذكور	إناث	المجموع
السنة الثانية	08	13	21
السنة الثالثة	08	07	15
المجموع	16	20	36

توزيع طلبة الليسانس حسب التخصص:

الميدان	الفرع	التخصص	السنة	ذكور	إناث	المجموع
علوم إنسانية واجتماعية	علوم إسلامية- أصول الدين	جذع مشترك علوم إسلامية: أصول الدين	الثانية	96	334	430
		كتاب وسنة	الثالثة	58	167	225
		العقيدة ومقارنة الأديان	الثالثة	35	109	144
	علوم إنسانية- علوم الاعلام و الاتصال	الدعوة والثقافة الإسلامية	الثالثة	05	105	110
		علوم الاعلام والاتصال	الثانية	08	13	21
			الثالثة	08	07	15
المجموع				210	735	945

### توزيع طلبة الليسانس شعبة العلوم الإسلامية حسب السنوات والجنس

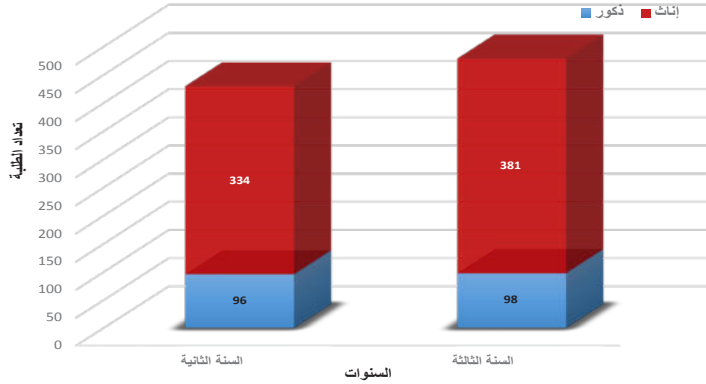

### توزيع طلبة الليسانس شعبة العلوم الإنسانية حسب السنوات والجنس

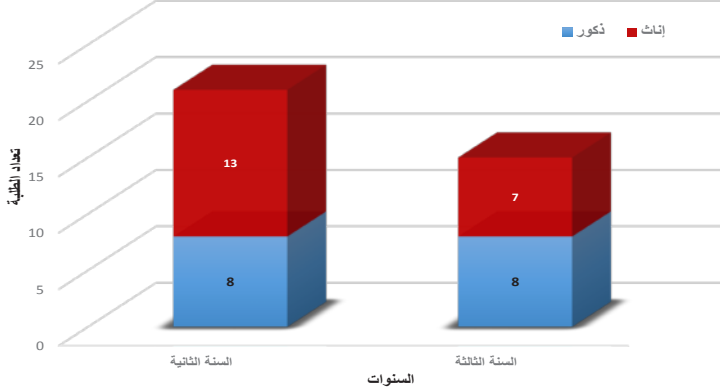

### توزيع طلبة الليسانس حسب التخصص والسنوات

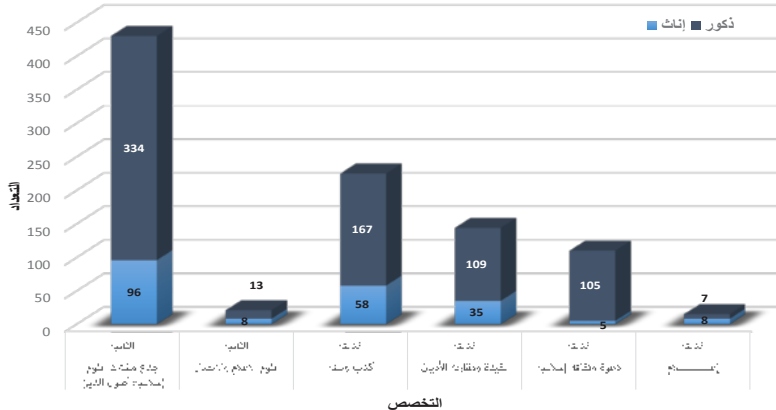

## توزيع طلبة الماستر بكلية أصول الدين:

المجموع	إناث	ذكور	السنة	التخصص	الفرع	الميدان
52	44	08	الأولى	التفسير وعلوم القرآن	علوم إسلامية	علوم إنسانية واجتماعية
52	43	09	الثانية			
58	30	28	الأولى	علوم الحديث		
49	29	20	الثانية			
52	35	17	الأولى	عقيدة		
51	43	08	الثانية			
42	28	14	الأولى	مقارنة الأديان		
39	32	07	الثانية			
58	52	06	الأولى	دعوة وثقافة إسلامية		
58	49	09	الثانية			
24	17	07	الأولى	علوم الاعلام والاتصال: صحافة	علوم إنسانية	
14	08	06	الثانية			
549	410	139	المجموع			

## توزيع طلبة الماستر حسب التخصص والجنس

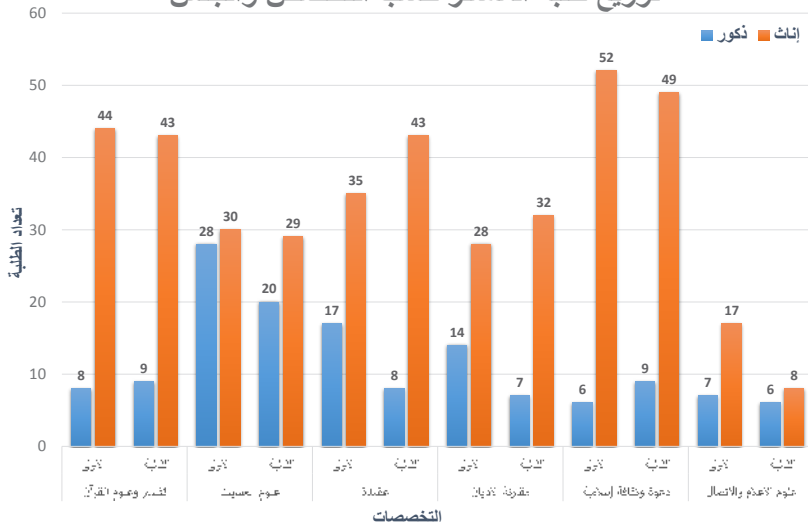

حاملي الشهادات في التدرج (جوبلية 2017)

أ- ليسانس:

المجموع	إناث	ذكور	التخصص
80	67	13	دعوة وثقافة إسلامية
93	66	27	عقيدة ومقارنة الأديان
11	03	08	علوم الاعلام والاتصال
135	98	37	كتاب وسنة
319	234	85	المجموع

حاملي الشهادات في التدرج ليسانس حسب التخصص والجنس

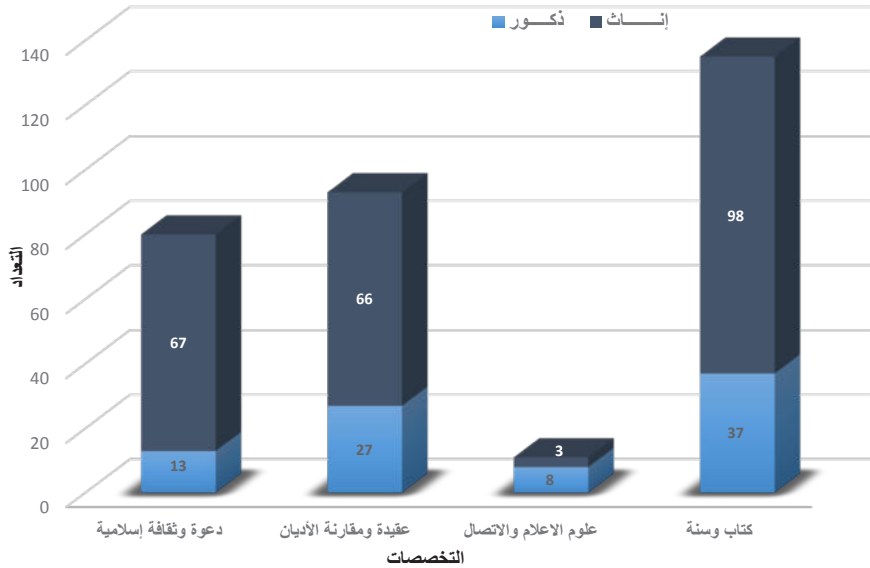

## ب- ماستر:

المجموع	إناث	ذكور	التخصص
53	50	03	دعوة وثقافة إسلامية
29	25	04	عقيدة
25	23	02	مقارنة الأديان
21	14	07	صحافة
47	17	30	علوم الحديث
52	45	07	تفسير وعلوم القرآن
227	174	53	المجموع

## حاملو الشهادات في التدرج ماستر

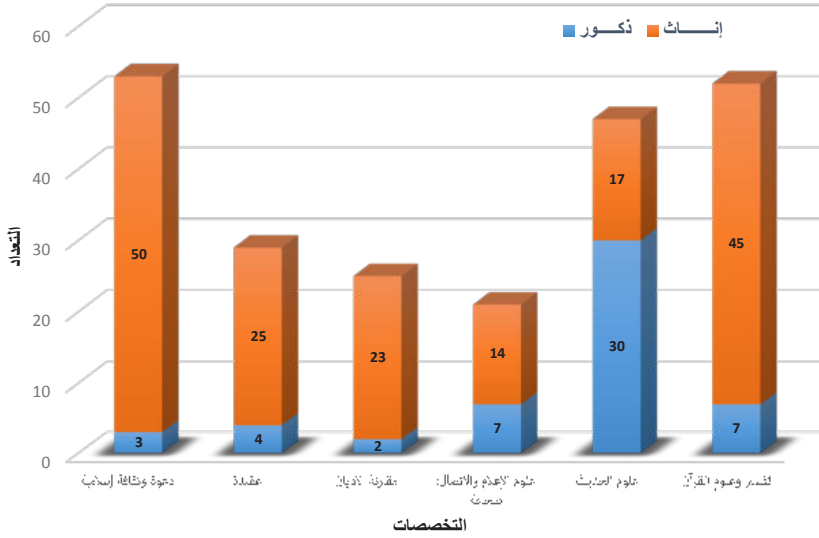

توزيع الطلبة المسجلين بالدراسات العليا بكلية أصول الدين للسنة الجامعية 2017-2018

أ- دكتوراه علوم:

المجموع	إناث	ذكور	التسجيل	التخصص	الشعبة
04	02	02	الأول	العقيدة ومقارنة الأديان	العقيدة ومقارنة الأديان
13	03	10	الثاني		
06	03	03	الثالث		
19	05	14	الرابع		
11	05	06	الخامس		
01	00	01	الأول	الدعوة والإعلام والاتصال	الدعوة والإعلام والاتصال
06	05	01	الثاني		
02	02	00	الثالث		
07	06	01	الرابع		
19	13	06	الخامس		
06	03	03	الأول	الكتاب والسنة	الكتاب والسنة
09	02	07	الثاني		
05	03	02	الثالث		
05	01	04	الرابع		
02	01	01	الخامس		
115	54	61	المجموع		

توزيع طلبة الدكتوراه علوم حسب سنة التسجيل و التخصص

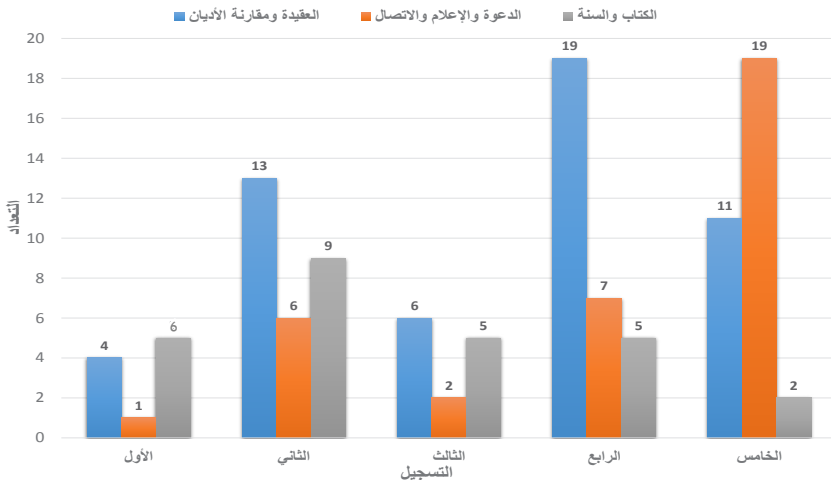



## ب. دكتوراه ل.م.د.

المجموع	إناث	ذكور	التسجيل	التخصص	الميدان/ الفرع
03	02	01	الأول	عقيدة	علوم إنسانية واجتماعية علوم إسلامية- أصول الدين
05	03	02	الثاني		
03	02	01	الثالث		
03	02	01	الرابع		
08	05	03	الخامس		
03	03	00	الأول	مقارنة الأديان	
03	02	01	الثاني		
03	03	00	الثالث		
03	03	00	الرابع		
07	05	02	الخامس		
03	01	02	الأول	دعوة وثقافة إسلامية	
03	02	01	الثاني		
03	03	00	الثالث		
03	02	01	الرابع		
08	07	01	الخامس		
04	02	02	الأول	التفسير وعلوم القرآن	
03	01	02	الثاني		
03	03	00	الثالث		
03	00	03	الرابع		
06	06	00	الخامس		
03	00	03	الأول	الحديث وعلومه	
03	01	02	الثاني		
03	01	02	الثالث		
03	01	02	الرابع		
06	03	03	الخامس		
03	02	01	الأول	صحافة	علوم إنسانية واجتماعية علوم إنسانية- علوم الاعلام والاتصال
03	02	01	الثاني		
03	02	01	الثالث		
107	69	38	المجموع		

## توزيع طلبة الدكتوراه ل.م.د حسب سنة التسجيل والشعب



## توزيع الطلبة حاملي الشهادات فيما بعد التدرج بكلية أصول الدين

أ- دكتوراه علوم:

التعداد	التخصص
06	الكتاب والسنة
10	الدعوة والاعلام والاتصال
09	العقيدة ومقارنة الأديان
25	المجموع

ب. دكتوراه ل م د:

التعداد	التخصص
05	الكتاب والسنة
02	الدعوة والاعلام والاتصال
02	العقيدة ومقارنة الأديان
09	المجموع

## حاملي الشهادات فيما بعد التدرج

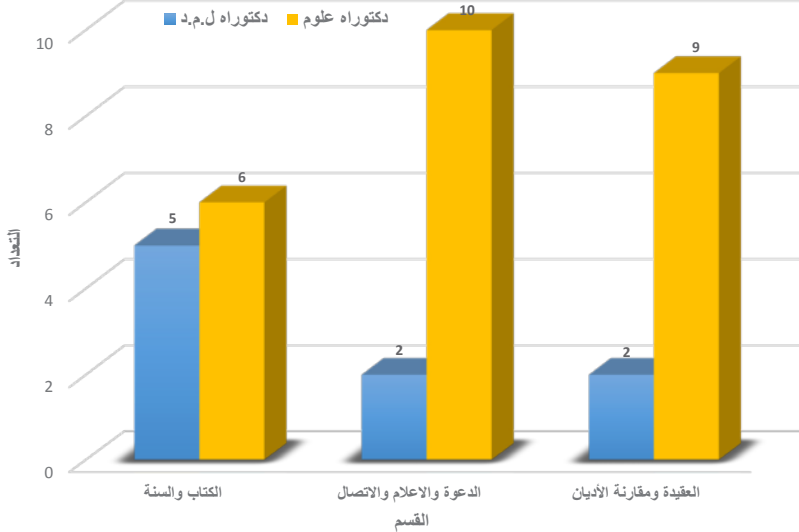

## مؤشرات إحصائية حول كلية أصول الدين

1716.....	المجموع الكلي لطلبة كلية أصول الدين.....
٪ 55.10.....	نسبة طلبة الليسانس بالكلية.....
٪ 32.01.....	نسبة طلبة الماجستير بالكلية.....
٪ 06.65.....	نسبة طلبة الدكتوراه علوم بالكلية.....
٪ 06.24.....	نسبة طلبة الدكتوراه ل.م.د بالكلية.....
٪ 26.06.....	نسبة الطلبة ذكور.....
٪ 73.94.....	نسبة الطلبة إناث.....
945.....	المجموع الكلي لطلبة الليسانس بالكلية.....
٪ 45.50.....	نسبة طلبة جذع مشترك علوم إسلامية: أصول الدين.....
٪ 23.81.....	نسبة طلبة تخصص كتاب وسنة.....
٪ 15.24.....	نسبة طلبة تخصص عقيدة ومقارنة الأديان.....
٪ 03.81.....	نسبة طلبة تخصص علوم الاعلام والاتصال.....
٪ 11.64.....	نسبة طلبة تخصص الدعوة والثقافة الإسلامية.....
549.....	المجموع الكلي لطلبة الماجستير بالكلية.....
٪18.94.....	نسبة طلبة تخصص تفسير وعلوم القرآن.....
٪19.49.....	نسبة طلبة تخصص علوم الحديث.....
٪18.76.....	نسبة طلبة تخصص عقيدة.....
٪14.75.....	نسبة طلبة تخصص مقارنة الأديان.....
٪06.92.....	نسبة طلبة تخصص علوم الاعلام والاتصال: صحافة.....
٪21.12.....	نسبة طلبة تخصص دعوة وثقافة إسلامية.....
107.....	المجموع الكلي لطلبة الدكتوراه ل.م.د بالكلية.....
٪18.69.....	نسبة طلبة تخصص دعوة وثقافة إسلامية.....
٪08.41.....	نسبة طلبة تخصص صحافة.....
٪17.76.....	نسبة طلبة تخصص التفسير وعلوم القرآن.....
٪16.82.....	نسبة طلبة تخصص الحديث وعلومه.....
٪20.56.....	نسبة طلبة تخصص عقيدة.....
٪17.76.....	نسبة طلبة تخصص مقارنة الأديان.....
115.....	المجموع الكلي لطلبة الدكتوراه علوم بالكلية.....
٪ 22.81.....	نسبة طلبة تخصص كتاب وسنة.....
٪ 46.49.....	نسبة طلبة تخصص عقيدة ومقارنة الأديان.....
٪ 30.70.....	نسبة طلبة تخصص دعوة وعلوم الاعلام واتصال.....
04 تخصصات	مجموع تخصصات الليسانس بالكلية.....
٪ 75.00.....	فرع علوم إسلامية بـ 03 تخصصات يمثل.....
٪ 25.00.....	فرع علوم إنسانية بـ 01 تخصصين يمثل.....



كلية الآداب  
والحضارة الإسلامية

## التعداد الإجمالي لطلبة كلية الآداب والحضارة الإسلامية للسنة الجامعية 2017-2018

المجموع	إناث	ذكور	التخصص	الشهادة
305	282	23	جذع مشترك لغة وادب عربي ل 1	ليسانس
219	174	45	جذع مشترك علوم إنسانية ل 1	
181	137	44	جذع مشترك علوم إسلامية: لغة عربية وحضارة إسلامية ل 2	
163	158	05	أدب عربي	
147	126	21	لسانيات عامة	
112	102	10	لغة عربية ودراسات قرآنية	
69	58	11	تاريخ عام	
79	65	14	علم المكتبات والمعلومات	
33	25	08	علم الآثار	
111	95	16	التاريخ والحضارة الإسلامية	
116	103	13	لغة تركية	
1535	1325	210	مجموع 01	
77	61	16	لغة عربية ودراسات قرآنية	
24	17	07	اعجاز القرآن والدراسات البيانية	
52	49	03	ادب عربي حديث ومعاصر	
69	56	13	لسانيات عامة	
64	62	02	تاريخ الجزائر الحديث والمعاصر (تاريخ المقاومة والحركة الوطنية الجزائرية)	
11	04	07	تاريخ المغرب السياسي والحضاري في العصر الوسيط	
21	16	05	تاريخ الغرب الإسلامي في العصر الوسيط	
56	25	31	حفظ المخطوطات والوثائق (إدارة المؤسسات الوثائقية والمكتبات)	
34	28	06	لغة وثقافة	
21	14	07	علم الآثار والفن الإسلامي (آثار إسلامية)	
44	34	10	أدب عربي قديم	
48	33	15	الحضارة الإسلامية	
521	399	122	مجموع 02	
51	22	29	لغة عربية	دكتوراه
38	14	24	تاريخ	
89	36	53	مجموع 03	علوم
14	03	11	اللغة العربية والدراسات القرآنية	
03	01	02	علوم اللسان العربي واللسانيات الحديثة	دكتوراه
07	06	01	أدب عربي معاصر	
09	03	06	تاريخ الجزائر الحديث والمعاصر	
12	03	09	تاريخ المغرب الأوسط وحضارته في العصر الوسيط	
45	16	29	مجموع 04	
2190	1776	414	المجموع العام	

### تعداد طلبة كلية الآداب والحضارة الإسلامية حسب الجنس

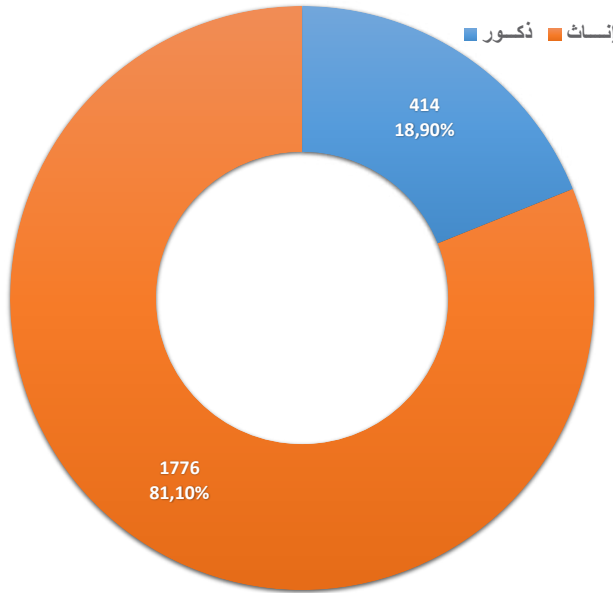

### تعداد طلبة كلية الآداب والحضارة الإسلامية حسب التدرج

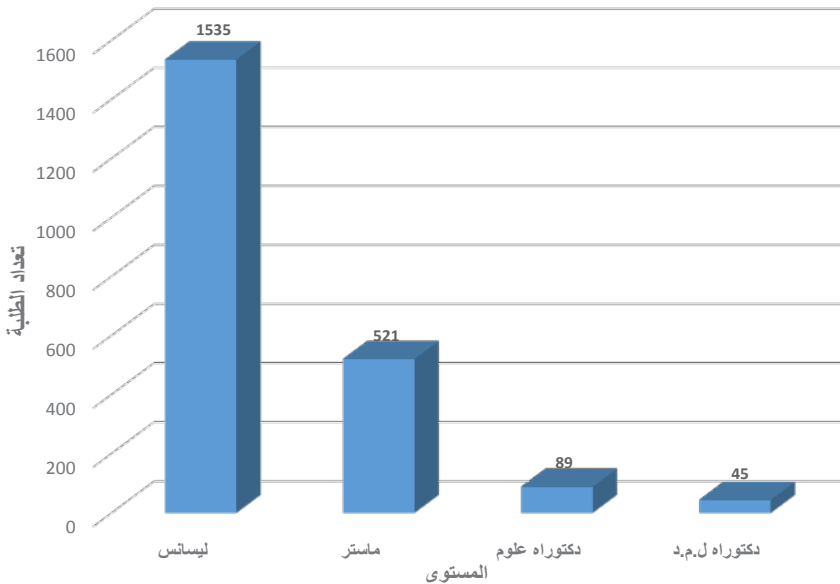



## توزيع الطلبة المسجلين الجدد حسب شعبة البكالوريا للسنة الجامعية 2017 / 2018

علوم إنسانية (913)		لغة تركية (861)		لغة وأدب عربي (122)		شعبة البكالوريا
بكالوريا سابق	جان 2017	بكالوريا سابق	جان 2017	بكالوريا سابق	جان 2017	
01	71		03		124	آداب وفلسفة
01	17	04	17		40	اللغات الأجنبية
01	84		08	01	103	العلوم التجريبية
	02				04	الرياضيات
						تقني رياضي: هندسة كهربائية
01	05				05	تقني رياضي: هندسة مدنية
						تقني رياضي: هندسة ميكانيكية
						تقني رياضي: هندسة الطرائق
	25				05	تسيير واقتصاد
04	204	04	28	01	281	المجموع

## تعداد الطلبة المسجلين الجدد حسب شعب البكالوريا

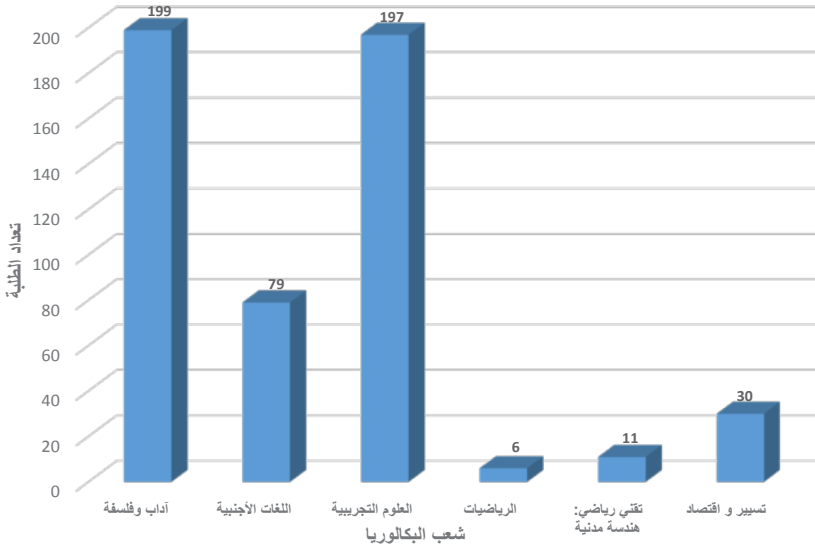

### توزيع طلبة الليسانس حسب الميدان:

#### ميدان علوم إنسانية واجتماعية:

المجموع	إناث	ذكور	السنة
219	174	45	السنة أولى
43	34	09	السنة الثانية
138	114	24	السنة الثالثة
400	322	78	المجموع

#### توزيع طلبة الليسانس حسب السنوات: جذع مشترك علوم إنسانية

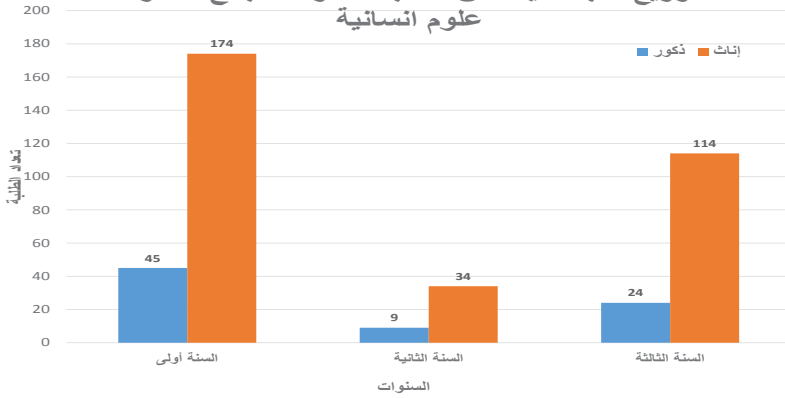

#### ميدان علوم إنسانية واجتماعية: شعبة علوم إسلامية-لغة عربية وحضارة إسلامية:

المجموع	إناث	ذكور	السنة
181	137	44	السنة الثانية
223	197	26	السنة الثالثة
404	334	70	المجموع

#### توزيع طلبة الليسانس حسب السنوات: تخصص لغة عربية وحضارة إسلامية

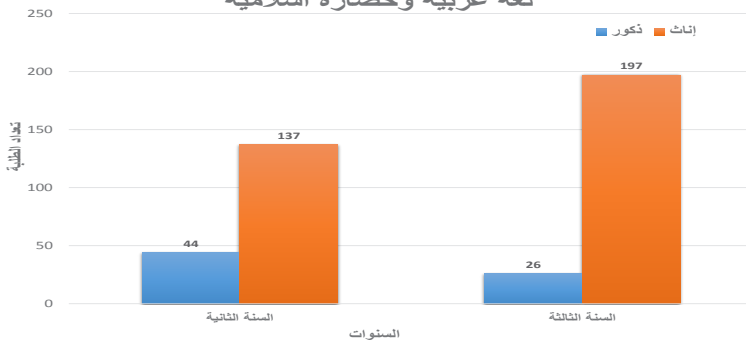

## ميدان لغة وأدب عربي:

السنة	ذكور	إناث	المجموع
السنة أولى	23	282	305
السنة الثانية	10	107	117
السنة الثالثة	16	177	193
المجموع	49	566	615

توزيع طلبة الليسانس حسب السنوات: ميدان اللغة والادب العربي

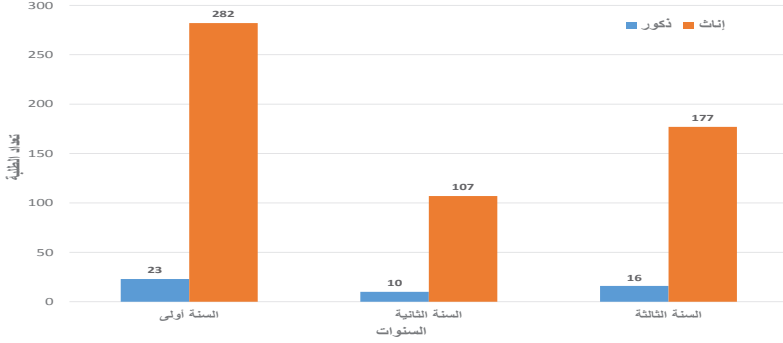

## ميدان آداب ولغات أجنبية:

السنة	ذكور	إناث	المجموع
السنة أولى	06	35	41
السنة الثانية	02	33	35
السنة الثالثة	05	35	40
المجموع	13	103	116

توزيع طلبة الليسانس حسب السنوات: ميدان آداب و لغات أجنبية

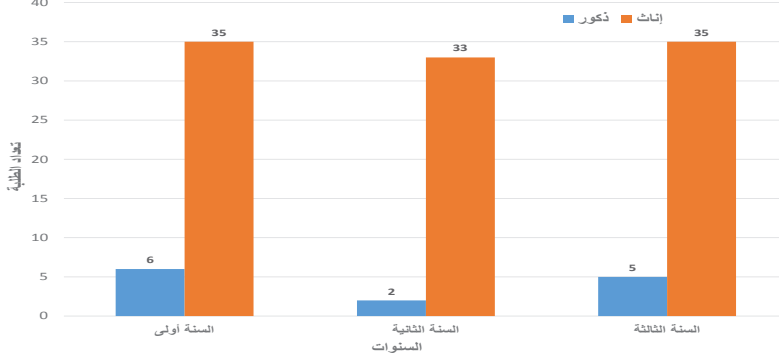

توزيع طلبة الليسانس بكلية الآداب والحضارة الإسلامية حسب التخصص:

ميدان العلوم الإنسانية والاجتماعية:

المجموع	إناث	ذكور	السنة	التخصص
219	174	45	الأولى	جذع مشترك علوم إنسانية
15	11	04	الثانية	تاريخ عام
54	47	07	الثالثة	
13	13	00	الثانية	علم المكتبات والمعلومات
66	52	14	الثالثة	
15	10	05	الثانية	علم الآثار
18	15	03	الثالثة	
181	137	44	الثانية	جذع مشترك علوم إسلامية-لغة عربية وحضارة إسلامية ل 2
111	95	16	الثالثة	التاريخ والحضارة الإسلامية
112	102	10	الثالثة	اللغة العربية والدراسات القرآنية
804	656	148	المجموع	

توزيع طلبة ليسانس حسب التخصص والسنوات: ميدان العلوم الإنسانية والاجتماعية

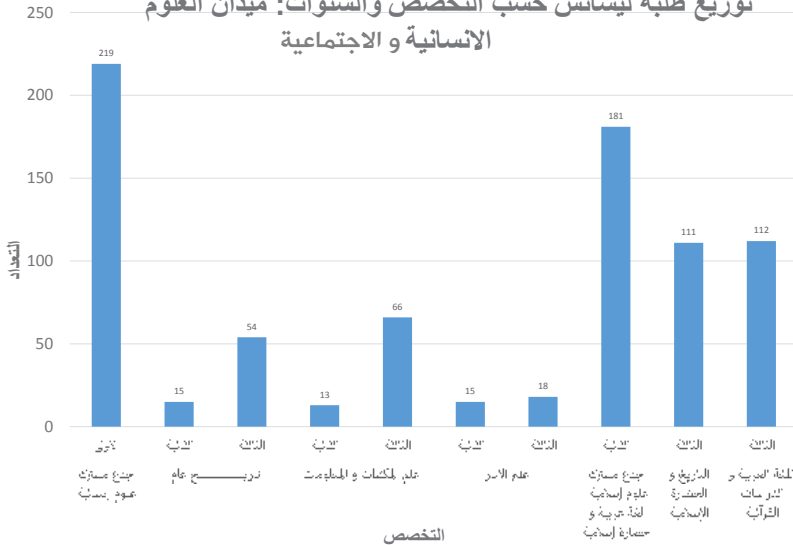

## ميدان لغة وأدب عربي:

المجموع	إناث	ذكور	السنة	التخصص
305	282	23	الأولى	جذع مشترك لغة وأدب عربي
55	45	10	الثانية	لسانيات عامة
92	81	11	الثالثة	
62	62	00	الثانية	أدب عربي
101	96	05	الثالثة	
615	566	49	المجموع	

## توزيع الطلبة حسب التخصصات والسنوات: ميدان لغة وأدب عربي

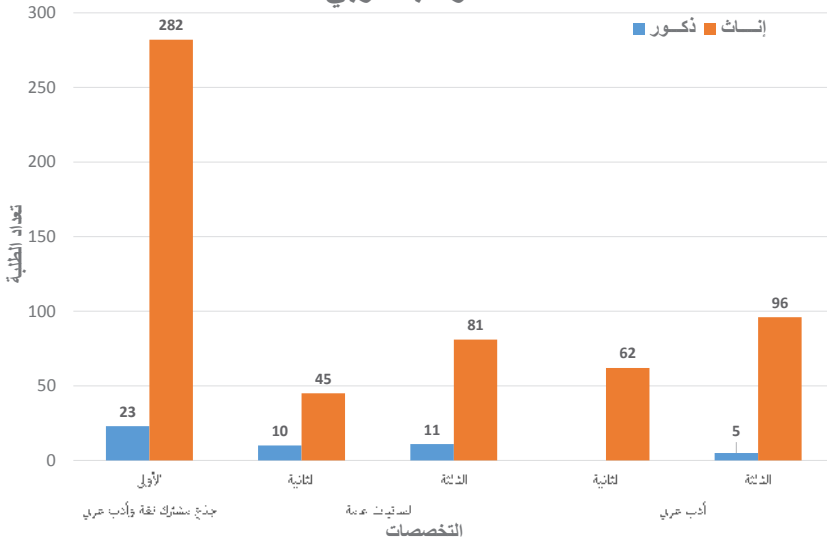

ميدان آداب ولغات أجنبية:

المجموع	إناث	ذكور	السنة	التخصص
41	35	06	الأولى	لغة تركية
35	33	02	الثانية	
40	35	5	الثالثة	
116	103	13	المجموع	

توزيع الطلبة تخصص لغة تركية حسب السنوات

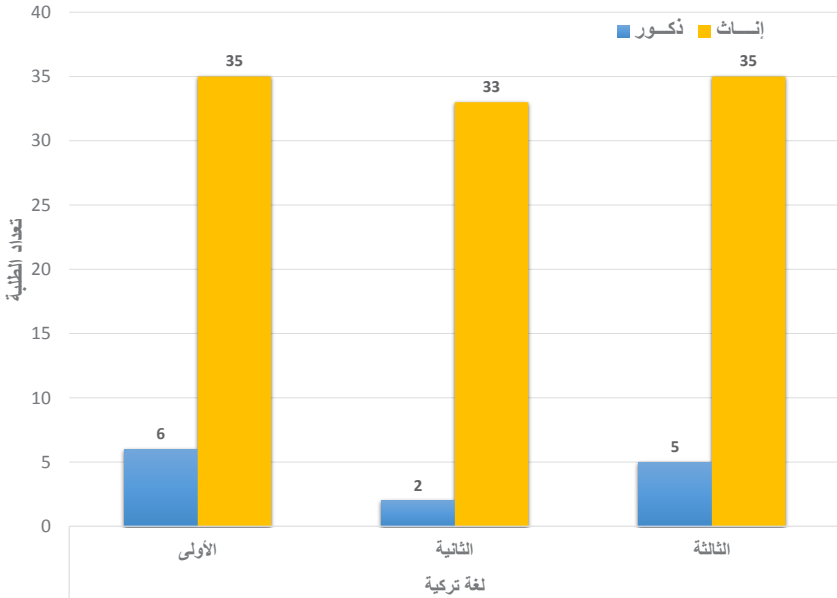

توزيع طلبة الماستر بكلية الآداب والحضارة الإسلامية حسب التخصص:

للسنة الجامعية 2017 / 2018

1- ميدان التكوين: علوم إنسانية واجتماعية شعبة العلوم الإسلامية:

المجموع	إناث	ذكور	السنة	التخصص
57	44	13	الأولى	لغة عربية ودراسات قرآنية
20	17	03	الثانية	
48	33	15	الأولى	الحضارة الإسلامية
24	17	07	الثانية	
149	111	38	المجموع	

توزيع طلبة الماستر حسب التخصص شعبة العلوم الإسلامية

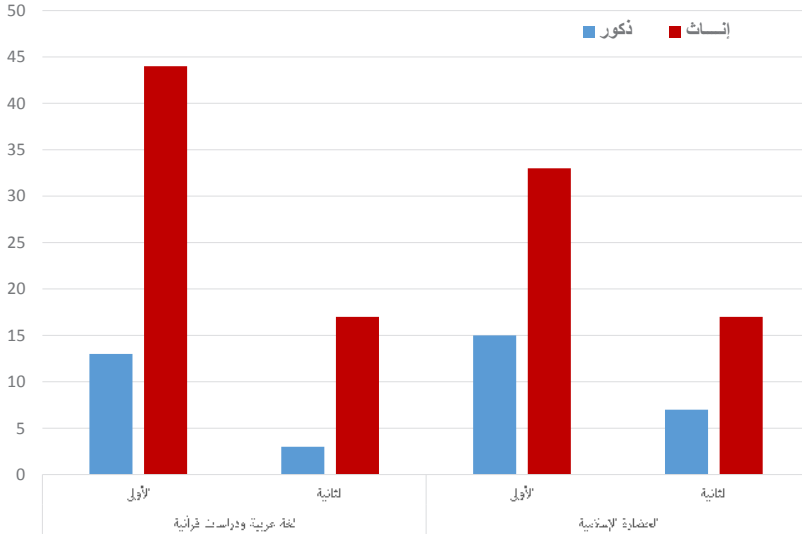

2- ميدان التكوين: علوم إنسانية واجتماعية: شعبة العلوم الإنسانية:

المجموع	إناث	ذكور	السنة	التخصص
31	29	02	الأولى	تاريخ الجزائر الحديث والمعاصر (تاريخ المقاومة والحركة الوطنية الجزائرية)
33	33	00	الثانية	
11	04	07	الثانية	تاريخ: تاريخ المغرب السياسي والحضاري في العصر الوسيط
21	16	05	الأولى	تاريخ: تاريخ الغرب الإسلامي في العصر الوسيط
12	07	05	الأولى	علم الآثار والفن الإسلامي (آثار إسلامية)
09	07	02	الثانية	
35	18	17	الأولى	حفظ المخطوطات والوثائق (ادارة المؤسسات الوثائقية والمكتبات)
21	07	14	الثانية	
173	121	52	المجموع	

توزيع طلبة الماستر حسب التخصص شعبة العلوم الإنسانية

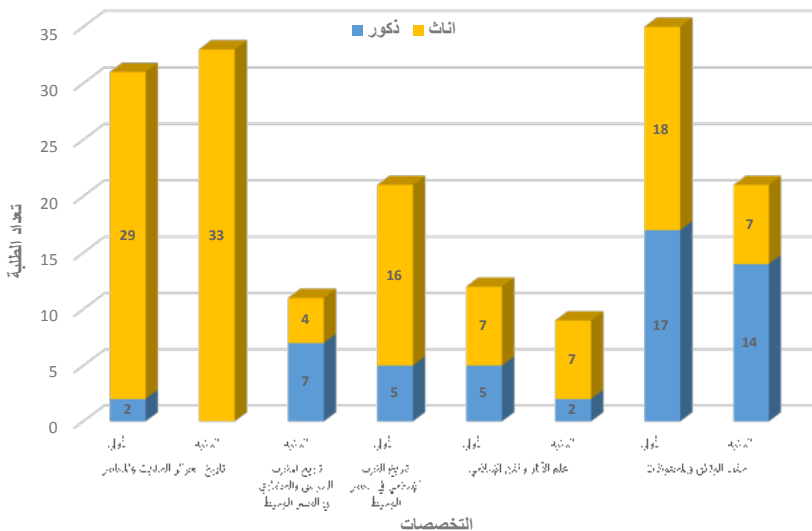



## 3- ميدان التكوين لغة وأدب عربي:

المجموع	إناث	ذكور	السنة	التخصص
25	25	00	الأولى	أدب عربي حديث ومعاصر
27	24	03	الثانية	
24	20	04	الأولى	أدب عربي قديم
20	14	06	الثانية	
39	33	06	الأولى	لسانيات عامة
30	23	07	الثانية	
165	139	26		المجموع

## توزيع طلبة الماستر :ميدان اللغة والادب العربي

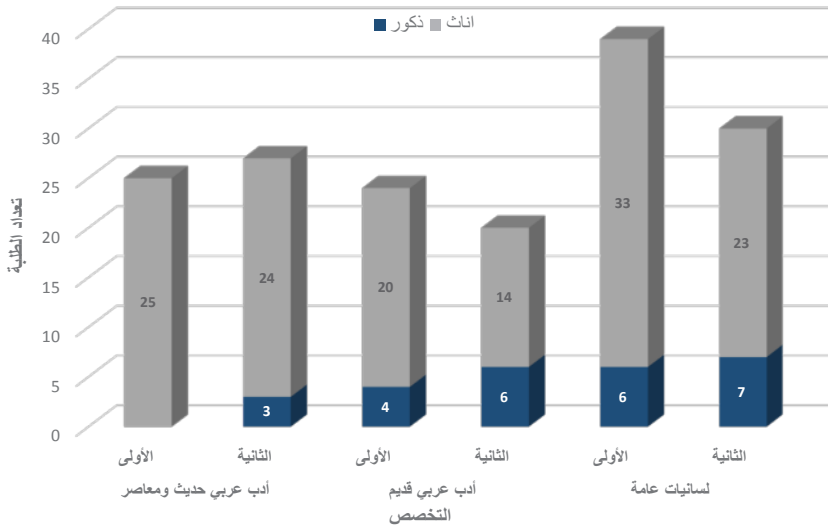

4- ميدان التكوين آداب ولغات أجنبية: فرع لغة تركية:

المجموع	إناث	ذكور	السنة	التخصص
12	11	01	الأولى	لغة وثقافة
22	17	05	الثانية	
34	28	06	المجموع	

توزيع طلبة الماستر: فرع لغة تركية



## حاملو الشهادات في التدرج (دفعة جويلية 2017)

أ- ليسانس:

المجموع	إناث	ذكور	التخصص
83	65	18	لغة عربية ودراسات قرآنية
81	60	21	تاريخ وحضارة إسلامية
67	58	09	تاريخ عام
60	37	23	علم المكتبات والمعلومات
58	51	07	لسانيات عامة
60	57	03	أدب عربي
11	08	03	علم الآثار والفن الإسلامي
18	17	01	لغة تركية
438	353	85	المجموع

## حاملو الشهادات ليسانس حسب التخصص

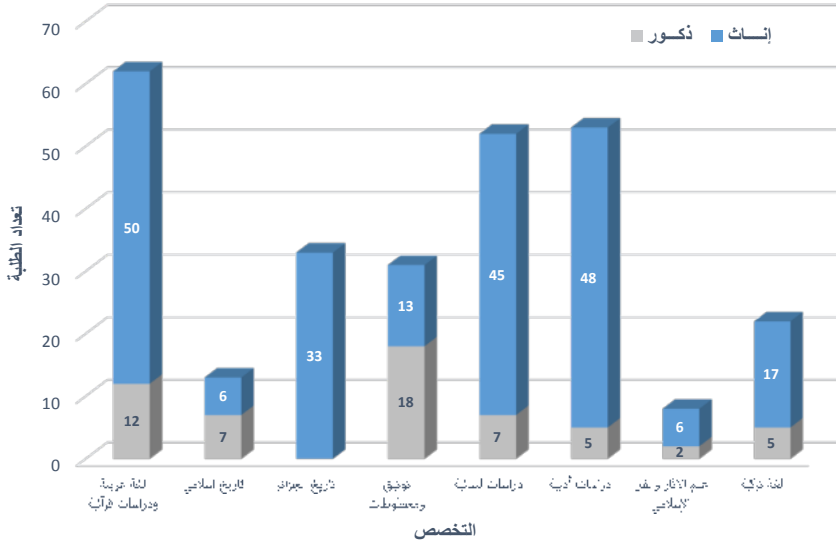

المجموع	إناث	ذكور	التخصص
31	22	09	لغة عربية ودراسات قرآنية
25	22	03	إعجاز القرآن والدراسات البيانية
11	11	00	تاريخ المغرب السياسي والحضاري في العصر الوسيط أدب عربي حديث ومعاصر
18	18	00	تاريخ: تاريخ الجزائر الحديث والمعاصر
07	05	02	تاريخ السلطة والمجتمع في المغرب الأوسط خلال العصر الوسيطة
28	20	08	لغة عربية ولسانيات
27	25	02	أدب عربي حديث ومعاصر
13	09	04	حفظ المخطوطات والوثائق
160	132	28	المجموع

### حاملو الشهادات ماستر حسب التخصصات

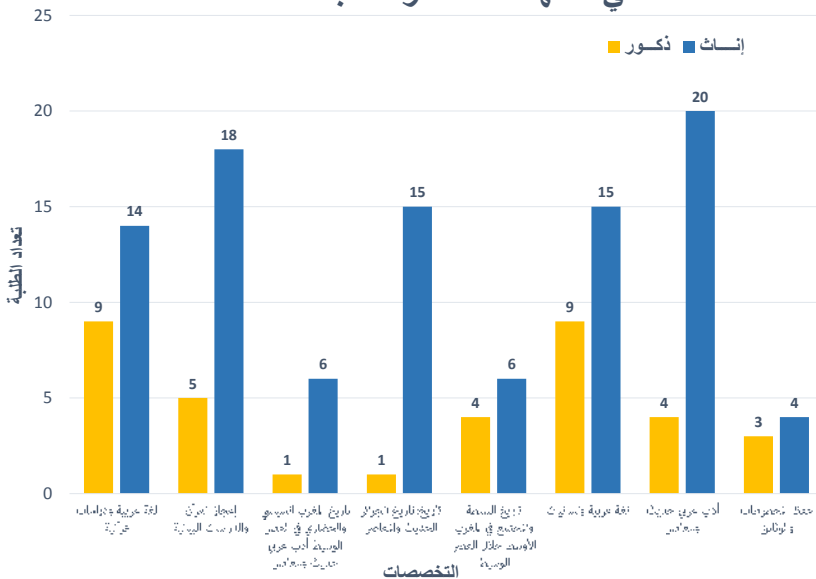

توزيع الطلبة المسجلين بالدراسات العليا بكلية الآداب والحضارة الإسلامية للسنة الجامعية 2018 /2017

أ- دكتوراه علوم:

المجموع	إناث	ذكور	التسجيل	التخصص	الشعبة
02	00	02	الأول	اللغة العربية	اللغة العربية
15	07	08	الثاني		
10	06	04	الثالث		
10	04	06	الرابع		
14	05	09	الخامس		
02	02	00	الأول	التاريخ	التاريخ
07	03	04	الثاني		
03	01	02	الثالث		
15	07	08	الرابع		
11	01	10	الخامس		
89	36	53	المجموع		

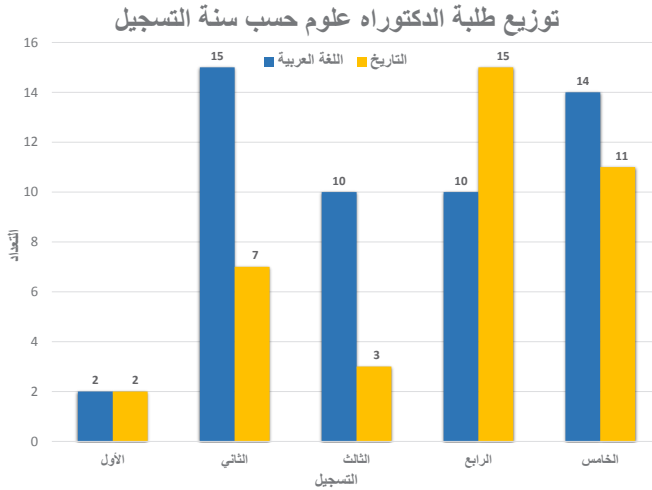

المجموع	إناث	ذكور	التسجيل	التخصص	القسم
03	00	03	الأول	اللغة العربية والدراسات القرآنية	اللغة العربية
05	03	02	الثاني		
03	00	03	الثالث		
03	00	03	الرابع		
03	01	02	الثالث	علوم اللسان العربي واللسانيات الحديثة	
03	02	01	الأول	أدب عربي معاصر	
04	04	00	الثاني		
03	02	01	الأول	تاريخ الجزائر الحديث والمعاصر	
03	00	03	الثاني		
03	01	02	الثالث		
03	02	01	الأول	تاريخ المغرب الأوسط وحضارته في العصر الوسيط	
03	01	02	الثاني		
06	00	06	الثالث		
45	16	29	المجموع		

توزيع طلبة الدكتوراه حسب التسجيل



توزيع الطلبة حاملي الشهادات فيما بعد التدرج بكلية الآداب والحضارة الإسلامية:

دكتوراه علوم:

المجموع	التخصص
15	اللغة العربية
07	تاريخ
22	المجموع

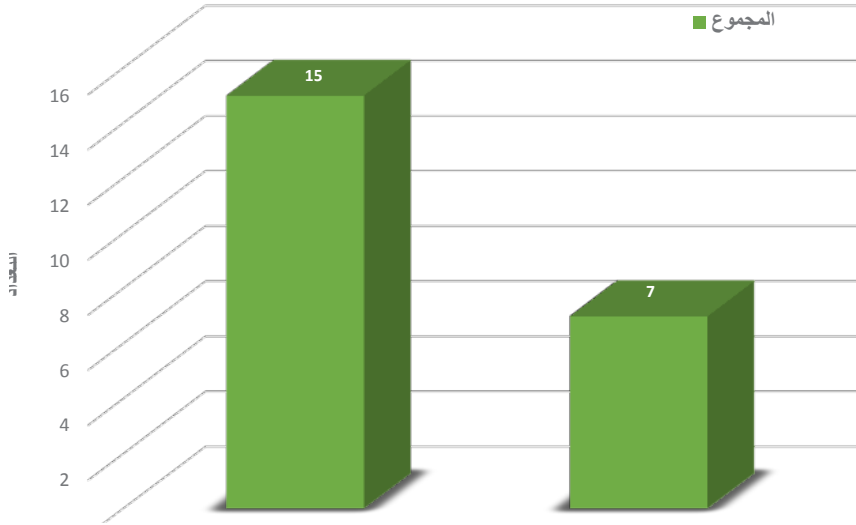

## مؤشرات إحصائية حول كلية الآداب والحضارة الإسلامية

2190.....	المجموع الكلي لطلبة كلية الآداب والحضارة الإسلامية.....	●
% 70.09.....	نسبة طلبة الليسانس بالكلية.....	-
% 23.79.....	نسبة طلبة الماجستير بالكلية.....	-
% 04.06.....	نسبة طلبة الدكتوراه علوم بالكلية.....	-
% 02.05.....	نسبة طلبة الدكتوراه ل.م.د بالكلية.....	-
% 18.90.....	نسبة الطلبة ذكور.....	-
% 81.10.....	نسبة الطلبة إناث.....	-
1535.....	المجموع الكلي لطلبة الليسانس بالكلية.....	●
%19.87.....	نسبة طلبة سنة أولى لغة وادب عربي.....	-
%14.27.....	نسبة طلبة سنة أولى جذع مشترك علوم إنسانية.....	-
%11.79.....	جذع مشترك علوم إسلامية: لغة عربية وحضارة إسلامية.....	-
%10.62.....	نسبة طلبة تخصص أدب عربي.....	-
%09.58.....	نسبة طلبة تخصص لسانيات عامة.....	-
%07.30.....	نسبة طلبة تخصص لغة عربية ودراسات قرآنية.....	-
%04.50.....	نسبة طلبة تخصص تاريخ عام.....	-
%05.15.....	نسبة طلبة تخصص علم المكتبات والمعلومات.....	-
%02.15.....	نسبة طلبة تخصص علم الآثار.....	-
%07.23.....	نسبة طلبة تخصص التاريخ والحضارة الإسلامية.....	-
%07.56.....	نسبة طلبة تخصص لغة تركية.....	-
521.....	المجموع الكلي لطلبة الماجستير بالكلية.....	●
% 14.78.....	نسبة طلبة تخصص لغة عربية ودراسات قرآنية.....	-
% 04.60.....	نسبة طلبة تخصص اعجاز القرآن والدراسات البيانية.....	-
% 09.98.....	نسبة طلبة تخصص ادب عربي حديث ومعاصر.....	-
% 13.24.....	نسبة طلبة تخصص لسانيات عامة.....	-



- نسبة طلبة تخصص تاريخ الجزائر الحديث والمعاصر ..... 12.28 %
- نسبة طلبة تخصص تاريخ المغرب السياسي والحضاري في العصر الوسيط..... 02.11 %
- نسبة طلبة تخصص تاريخ الغرب الإسلامي في العصر الوسيط..... 04.03 %
- نسبة طلبة تخصص حفظ الوثائق والمحفوظات ..... 10.75 %
- نسبة طلبة تخصص لغة وثقافة..... 06.53 %
- نسبة طلبة تخصص علم الآثار والفن الإسلامي..... 04.03 %
- نسبة طلبة تخصص أدب عربي قديم..... 08.45 %
- نسبة طلبة تخصص الحضارة الإسلامية..... 09.21 %
- المجموع الكلي لطلبة الدكتوراه ل.م.د بالكلية..... 45
- نسبة طلبة تخصص اللغة العربية والدراسات القرآنية..... 31.11 %
- نسبة طلبة تخصص علوم اللسان العربي واللسانيات الحديثة ..... 06.67 %
- نسبة طلبة تخصص أدب عربي معاصر..... 15.56 %
- نسبة طلبة تخصص تاريخ الجزائر الحديث والمعاصر..... 20.00 %
- نسبة طلبة تخصص تاريخ المغرب الأوسط وحضارته في العصر الوسيط..... 26.67 %
- المجموع الكلي لطلبة الدكتوراه علوم بالكلية..... 89
- نسبة طلبة تخصص لغة عربية..... 57.30 %
- نسبة طلبة تخصص تاريخ..... 42.70 %
- مجموع تخصصات الليسانس بالكلية..... 08 تخصصات
- شعبة العلوم الإنسانية ب 03 تخصصات تمثل..... 37.50 %
- شعبة اللغات والترجمة ب 01 تخصص واحد تمثل..... 12.50 %
- شعبة العلوم الإسلامية ب 02 تخصص واحد تمثل..... 25.00 %
- شعبة لغة وأدب عربي ب 02 تخصصات تمثل..... 25.00 %

كلية الشريعة و الاقتصاد

## التعداد الإجمالي لطلبة كلية الشريعة والاقتصاد للسنة الجامعية 2017 / 2018

المجموع	إناث	ذكور	التخصص	الشهادة
1174	806	368	جذع مشترك علوم إسلامية ل 1	ليسانس
515	310	205	جذع مشترك علوم اقتصادية تسيير وعلوم تجارية ل 1	
387	257	130	جذع مشترك علوم إسلامية - شريعة ل 2	
198	158	40	الفقه والأصول	
54	42	12	علوم التسيير / إدارة الأوقاف وصناديق الزكاة	
206	166	40	شريعة وقانون	
59	49	10	علوم مالية ومحاسبة / تأمينات وبنوك	
51	38	13	علوم اقتصادية / اقتصاد إسلامي	
2644	1826	818	مجموع 01	
88	63	25	الفقه المالكي وأصوله	
93	63	30	الفقه المقارن وأصوله	
47	32	15	معاملات مالية معاصرة	
104	75	29	شريعة وقانون	
25	15	10	قضاء وسياسة شرعية	
60	35	25	حقوق الإنسان / حقوق الإنسان والأقليات	
29	20	09	اقتصاد إسلامي	
48	39	09	مالية وبنوك إسلامية	
12	09	03	تسيير مؤسسات الزكاة والوقف	
506	351	155	مجموع 02	
16	05	11	فقه وأصوله	دكتوراه
26	11	15	شريعة وقانون	
08	04	04	اقتصاد	
50	20	30	مجموع 03	علوم
07	02	05	الفقه وأصوله	دكتوراه
10	05	05	شريعة وقانون	
09	06	03	اقتصاد إسلامي	
12	05	07	معاملات مالية معاصرة	
13	05	08	دراسات معاصرة في الفقه والأصول	
09	02	07	السياسة الشرعية والعلاقات الدولية المعاصرة	
09	03	06	حقوق الإنسان	
69	28	41	مجموع 04	
3269	2225	1044	المجموع العام	

### تعداد طلبة الكلية حسب الجنس

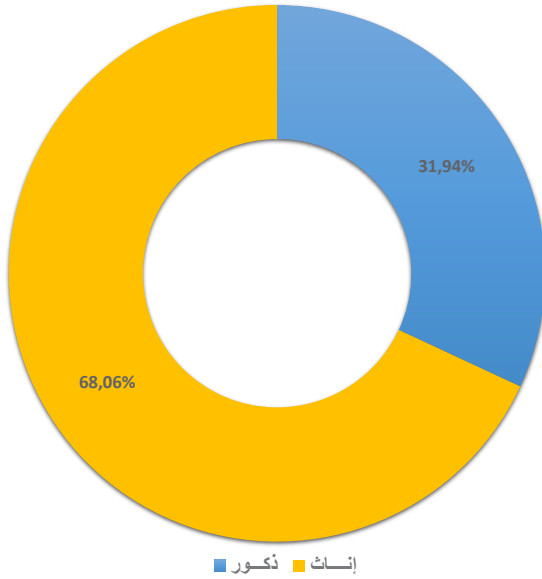

### تعداد الطلبة حسب التدرج

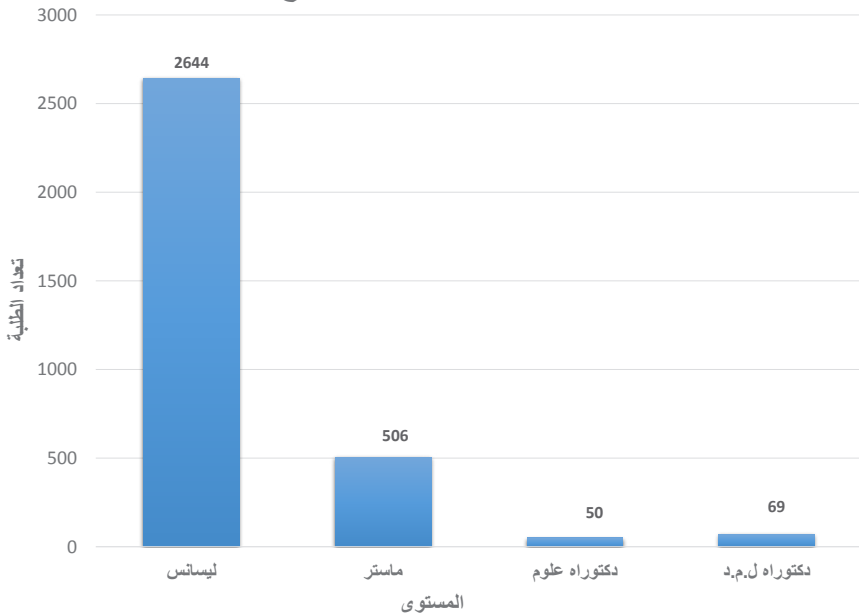

## توزيع الطلبة المسجلين الجدد حسب شعبة البكالوريا للسنة الجامعية 2017 / 2018

علوم اقتصادية (612)		علوم إسلامية (943)		شعبة البكالوريا
بكالوريا سابق	جوان 2017	بكالوريا سابق	جوان 2017	
	/	3	557	آداب وفلسفة
	/		80	اللغات الأجنبية
02	117	2	323	العلوم التجريبية
	07		16	الرياضيات
	04		44	تقني رياضي: هندسة كهربائية
	01			تقني رياضي: هندسة مدنية
	/			تقني رياضي: هندسة ميكانيكية
	03	1		تقني رياضي: هندسة الطرائق
04	254	3	56	تسيير واقتصاد
06	386	09	1076	المجموع

تعداد الطلبة حسب شعبة البكالوريا

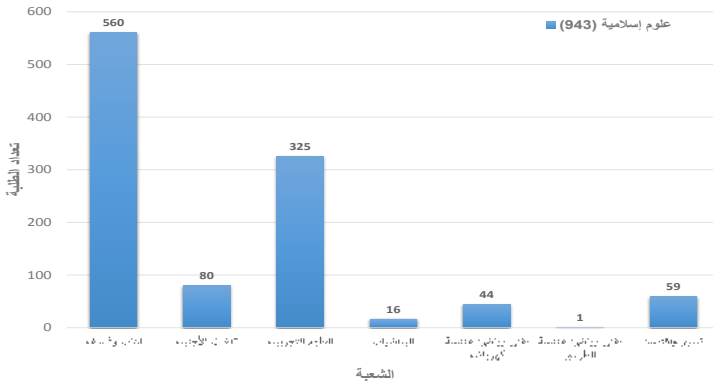

تعداد الطلبة حسب شعبة البكالوريا

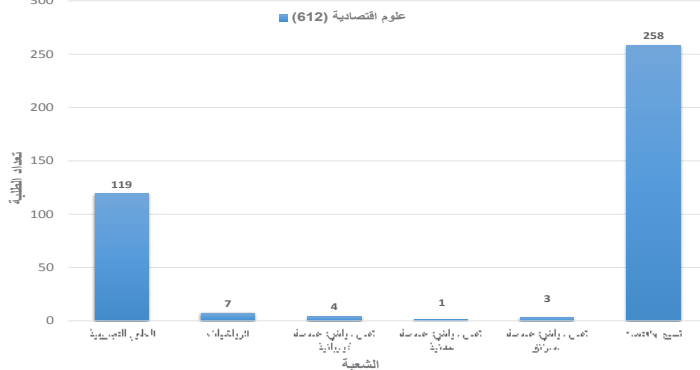

**توزيع طلبة ليسانس ميدان علوم انسانية واجتماعية: فرع علوم إسلامية  
للسنة الجامعية 2018/2017:**

السنة	ذكور	إناث	المجموع
الأولى	368	806	1174
الثانية	130	257	387
الثالثة	80	324	404
المجموع	578	1387	1965

توزيع طلبة الليسانس حسب السنوات و الجنس

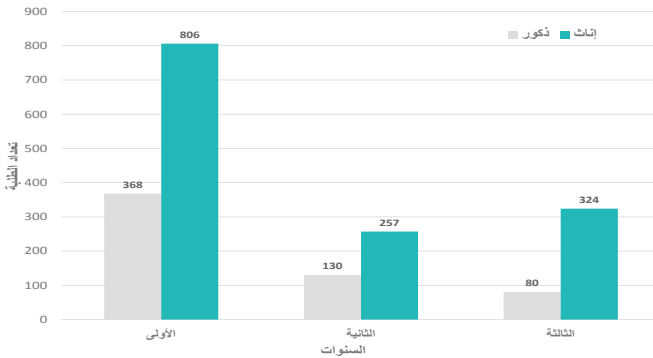

**توزيع طلبة ليسانس ميدان علوم اقتصادية، تسيير وعلوم تجارية للسنة 2018/2017:**

السنة	ذكور	إناث	المجموع
الأولى	205	310	515
الثانية	24	82	106
الثالثة	11	47	58
المجموع	240	439	679

توزيع طلبة الليسانس حسب السنوات والجنس



توزيع طلبة الليسانس بكلية الشريعة والاقتصاد حسب التخصص  
للسنة الجامعية 2017 / 2018:

1- ميدان العلوم الإنسانية والاجتماعية: فرع علوم إسلامية:

المجموع	إناث	ذكور	السنة	التخصص
1174	806	368	الأولى	جذع مشترك علوم إسلامية ل 1
387	257	130	الثانية	جذع مشترك علوم إسلامية-شريعة ل 2
206	166	40	الثالثة	الشريعة والقانون
198	158	40	الثالثة	الفقه والأصول
1965	1387	578		المجموع

توزيع طلبة الليسانس حسب التخصص

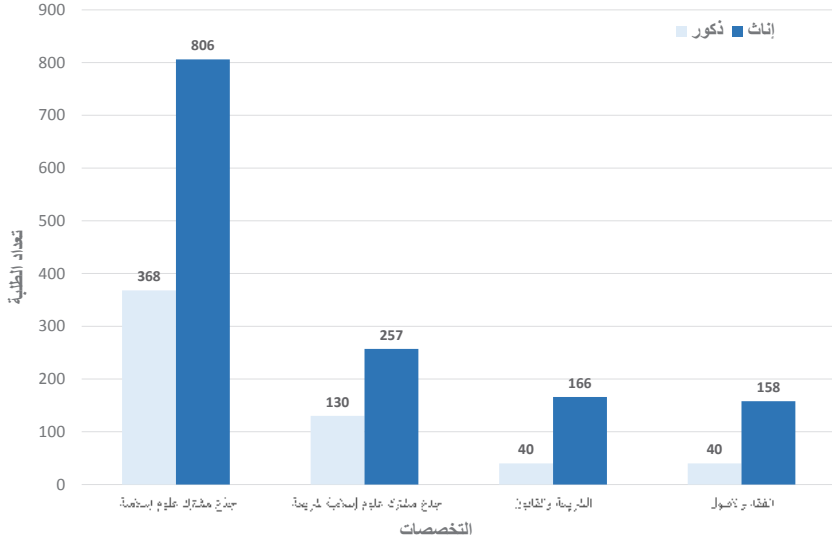

ميدان علوم اقتصادية، تسيير وعلوم تجارية:

2-

المجموع	إناث	ذكور	السنة	التخصص
515	310	205	الأولى	جذع مشترك علوم اقتصادية، تسيير وعلوم تجارية
33	25	08	الثانية	علوم اقتصادية
18	13	05	الثالثة	اقتصاد إسلامي
36	30	06	الثانية	علوم مالية ومحاسبة
23	19	04	الثالثة	تأمينات وبنوك
37	27	10	الثانية	علوم التسيير
17	15	02	الثالثة	إدارة الأوقاف وصناديق الزكاة
679	439	240		المجموع

توزيع طلبة ميدان علوم اقتصادية، تسيير وعلوم تجارية

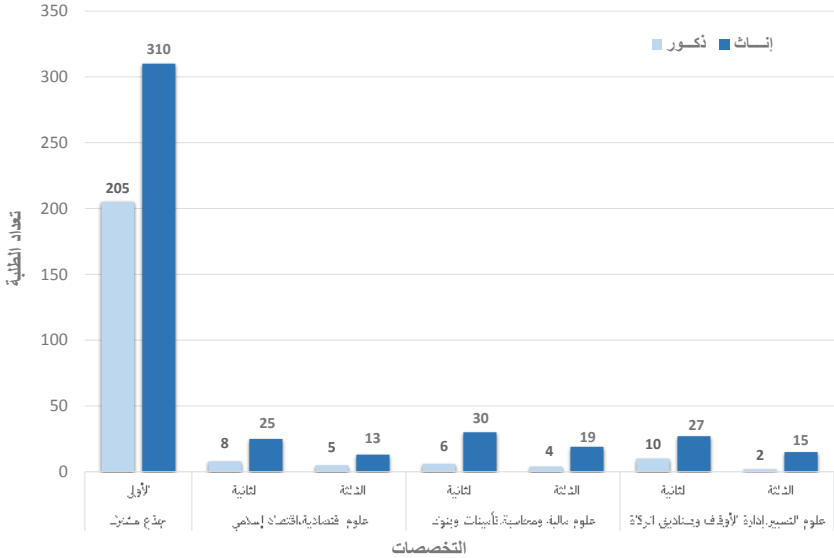



## توزيع طلبة الماجستير بكلية الشريعة والاقتصاد للسنة الجامعية 2017 / 2018

## ميدان التكوين: علوم إنسانية واجتماعية فرع علوم إسلامية:

المجموع	إناث	ذكور	السنة	التخصص
60	48	12	الأولى	الفقه المالكي وأصوله
28	15	13	الثانية	
46	29	17	الأولى	الفقه المقارن وأصوله
47	34	13	الثانية	
23	15	08	الأولى	معاملات مالية معاصرة
24	17	07	الثانية	
60	47	13	الأولى	شريعة وقانون
44	28	16	الثانية	
48	26	22	الأولى	حقوق الإنسان والأقليات
12	09	03	الثانية	
25	15	10	الثانية	قضاء وسياسة شرعية
417	283	134	المجموع	

## توزيع طلبة الماجستير ميدان علوم إنسانية واجتماعية

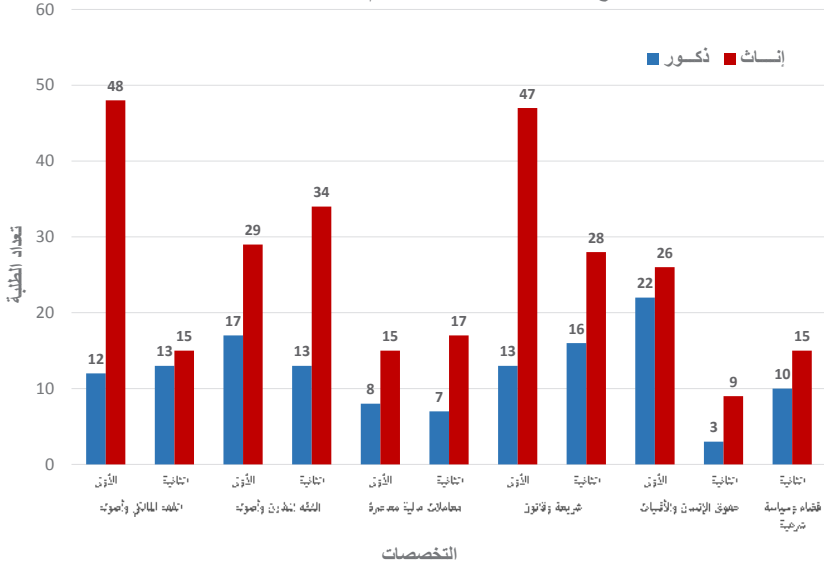

ميدان التكوين: علوم اقتصادية، تسيير وعلوم تجارية:

المجموع	إناث	ذكور	السنة	التخصص	الفرع
16	11	05	الأولى	اقتصاد إسلامي	علوم اقتصادية
13	09	04	الثانية		
24	19	05	الأولى	مالية وبنوك إسلامية	علوم مالية ومحاسبة
24	20	04	الثانية		
12	09	03	الأولى	تسيير مؤسسات الزكاة والوقف	علوم التسيير
89	68	21	المجموع		

توزيع طلبة الماستر: ميدان علوم اقتصادية، تسيير وعلوم تجارية

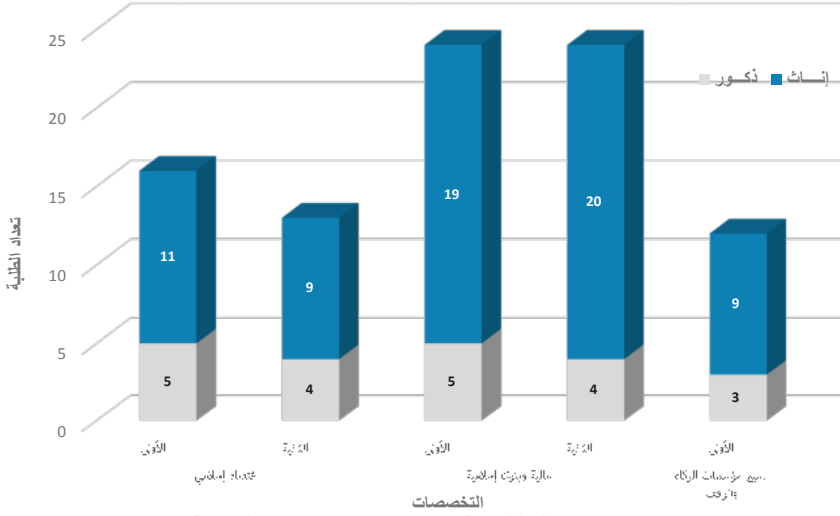

## حاملو الشهادات في التدرج (دفعة جويلية 2017)

أ- ليسانس:

المجموع	إناث	ذكور	التخصص
122	94	28	فقه وأصوله
132	107	25	شريعة وقانون
14	11	03	تسيير مؤسسات الزكاة والوقف
18	13	05	اقتصاد إسلامي
27	22	05	مالية البنوك والتأمينات
313	247	66	المجموع

## حاملو الشهادات: ليسانس

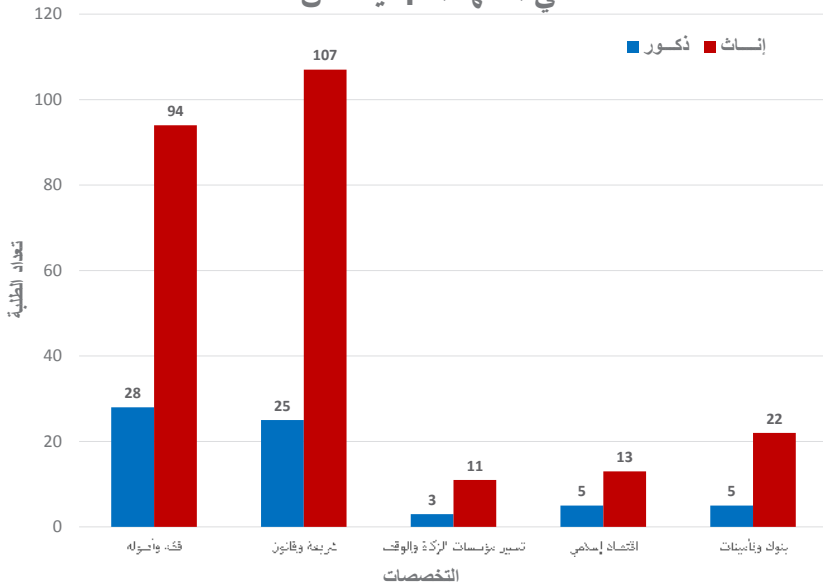

المجموع	إناث	ذكور	التخصص
46	37	09	فقه وأصوله
20	15	05	معاملات مالية معاصرة
42	32	10	شريعة وقانون
22	08	14	قضاء وسياسة شرعية
18	10	08	حقوق الإنسان
17	08	09	اقتصاد إسلامي
20	16	04	مالية و بنوك إسلامية
185	126	59	المجموع

### حاملي الشهادات: ماستر

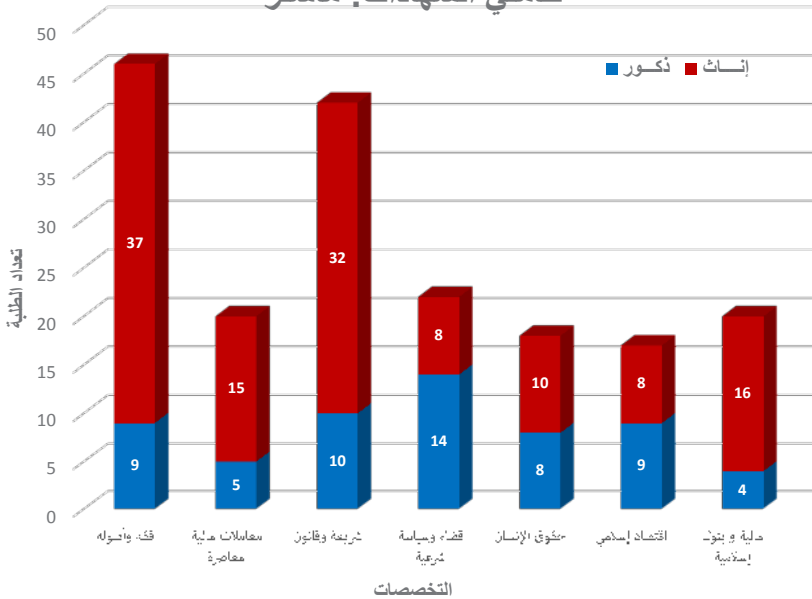

## توزيع الطلبة المسجلين بكلية الشريعة والاقتصاد بالدراسات العليا للسنة الجامعية 2017 / 2018

أ- دكتوراه علوم:

المجموع	إناث	ذكور	التسجيل	التخصص	الشعبة
07	01	06	الأول	الفقه وأصوله	الفقه وأصوله
03	01	02	الثاني		
01	00	01	الثالث		
04	02	02	الرابع		
01	01	00	الخامس		
05	02	03	الأول	الشريعة والقانون	الشريعة والقانون
06	01	05	الثاني		
04	02	02	الثالث		
04	03	01	الرابع		
07	03	04	الخامس		
03	01	02	الأول	اقتصاد وإدارة	اقتصاد وإدارة
00	00	00	الثاني		
02	00	02	الثالث		
02	02	00	الرابع		
01	01	00	الخامس		
50	20	30	المجموع		

## توزيع الطلبة المسجلين: دكتوراه علوم

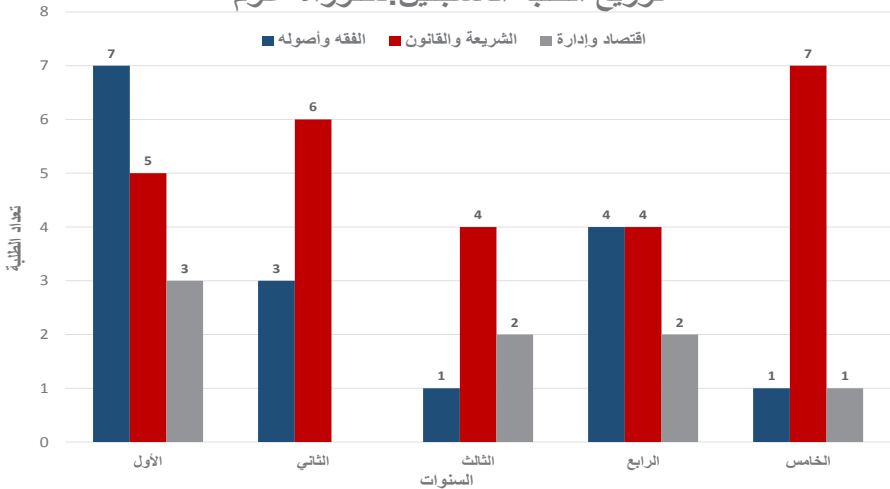

المجموع	إناث	ذكور	التسجيل	التخصص	القسم
02	00	02	الرابع	الفقه وأصوله	الفقه والأصول
05	02	03	الخامس		
03	01	02	الأول	معاملات مالية معاصرة	
03	01	02	الثاني		
03	02	01	الثالث		
03	01	02	الرابع		
04	01	03	الأول	دراسات معاصرة في الفقه والأصول	
04	00	04	الثاني		
05	04	01	الثالث		
03	02	01	الأول	الشريعة والقانون	
02	00	02	الثاني		
03	03	00	الثالث		
02	00	02	الرابع		
03	00	03	الأول	السياسة الشرعية والعلاقات الدولية المعاصرة	
03	01	02	الثاني		
03	01	02	الثالث		
03	00	03	الأول	حقوق الإنسان	
03	01	02	الثاني		
03	02	01	الثالث		
03	02	01	الأول	اقتصاد إسلامي	الاقتصاد والادارة
03	01	02	الثاني		
03	03	00	الثالث		
69	28	41	المجموع		

## توزيع طلبة الدكتوراه ل.ج.د حسب التسجيل والشعب

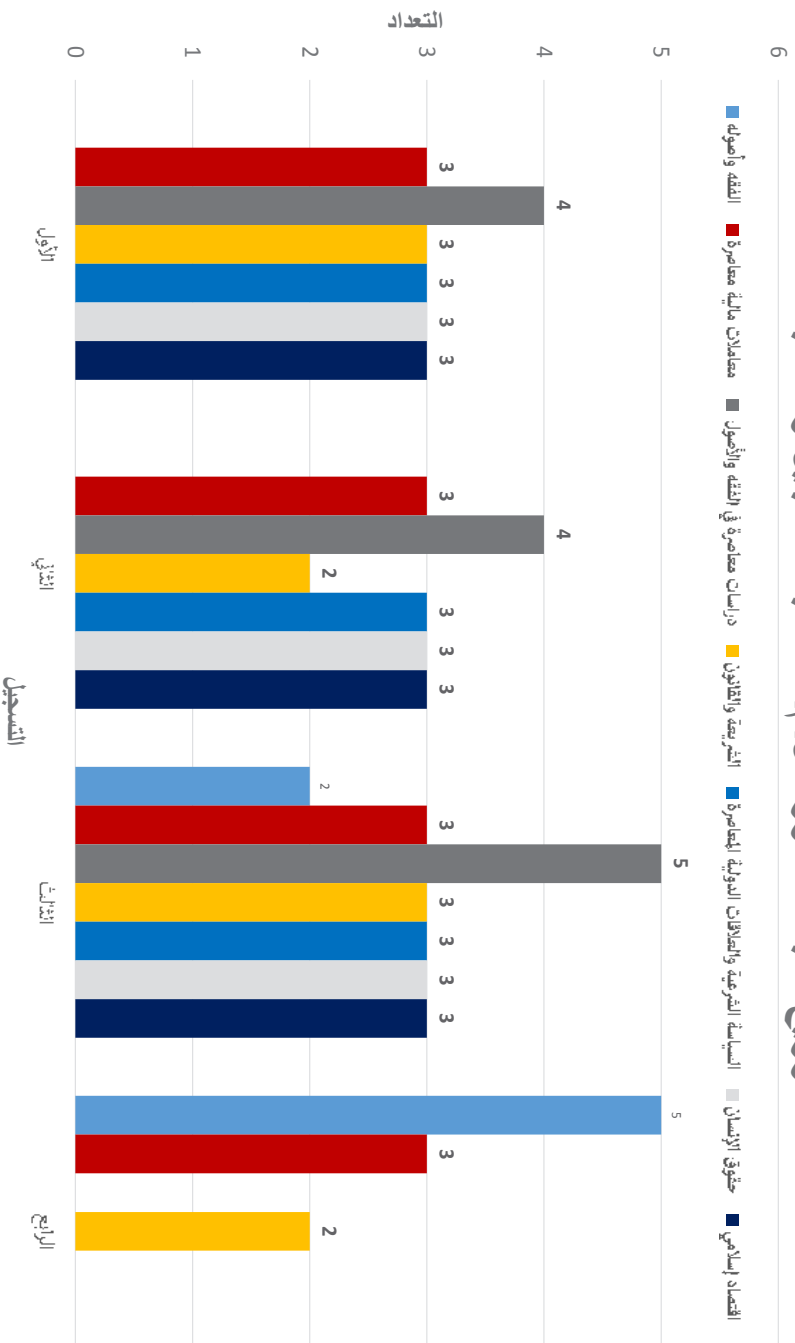

توزيع الطلبة حاملي الشهادات فيما بعد التدرج بكلية الشريعة والاقتصاد:

دكتوراه علوم:

التعداد	القسم
10	الفقه و أصوله
07	الشريعة والقانون
01	اقتصاد وإدارة
18	المجموع

دكتوراه ل م د:

التعداد	التخصص
03	الفقه و أصوله
01	الشريعة والقانون
00	اقتصاد وإدارة
04	المجموع

**حاملي الشهادات فيما بعد التدرج**

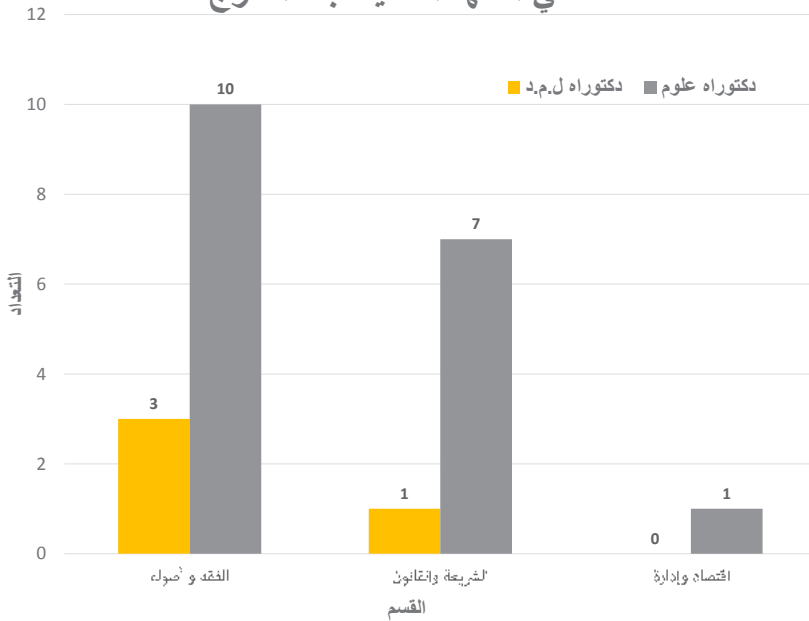



## مؤشرات إحصائية حول كلية الشريعة والاقتصاد

المجموع الكلي لطلبة كلية الشريعة والاقتصاد.....3269	●
نسبة طلبة الليسانس بالكلية..... 80.88 %	-
نسبة طلبة الماستر بالكلية..... 15.48 %	-
نسبة طلبة الدكتوراه علوم بالكلية..... 01.53 %	-
نسبة طلبة الدكتوراه ل.م.د بالكلية..... 02.11 %	-
نسبة الطلبة ذكور..... 31.94 %	-
نسبة الطلبة إناث..... 68.06 %	-
المجموع الكلي لطلبة الليسانس بالكلية.....2644	●
نسبة طلبة سنة أولى جذع مشترك علوم إسلامية..... 44.40 %	-
نسبة طلبة سنة أولى جذع مشترك علوم اقتصادية..... 19.48 %	-
نسبة طلبة سنة ثانية جذع مشترك علوم إسلامية-شريعة..... 14.64 %	-
نسبة طلبة تخصص فقه وأصوله..... 07.49 %	-
نسبة طلبة تخصص علوم التسيير إدارة الأوقاف وصناديق الزكاة..... 02.04 %	-
نسبة طلبة تخصص شريعة وقانون..... 07.79 %	-
نسبة طلبة تخصص علوم مالية ومحاسبة تأمينات وبنوك..... 02.23 %	-
نسبة طلبة تخصص علوم اقتصادية اقتصاد إسلامي..... 01.93 %	-
المجموع الكلي لطلبة الماستر بالكلية.....506	●
نسبة طلبة تخصص الفقه المالكي وأصوله..... 17.39 %	-
نسبة طلبة تخصص الفقه المقارن وأصوله..... 18.38 %	-
نسبة طلبة تخصص معاملات مالية معاصرة..... 09.29 %	-
نسبة طلبة تخصص شريعة وقانون..... 20.55 %	-
نسبة طلبة تخصص قضاء وسياسة شرعية..... 04.94 %	-
نسبة طلبة تخصص حقوق الإنسان/ حقوق الإنسان والاقليات..... 11.86 %	-
نسبة طلبة تخصص اقتصاد إسلامي..... 05.73 %	-
نسبة طلبة تخصص مالية وبنوك إسلامية..... 09.49 %	-

02.37	تسيير مؤسسات الزكاة والوقف	-
69	المجموع الكلي لطلبة الدكتوراه ل.م.د بالكلية	●
10.14	نسبة طلبة تخصص فقه وأصوله	-
14.49	نسبة طلبة تخصص شريعة وقانون	-
13.04	نسبة طلبة تخصص اقتصاد إسلامي	-
17.39	نسبة طلبة تخصص معاملات مالية معاصرة	-
18.84	نسبة طلبة تخصص دراسات معاصرة في الفقه والأصول	-
13.04	نسبة طلبة تخصص السياسة الشرعية والعلاقات الدولية المعاصرة	-
13.04	نسبة طلبة تخصص حقوق الإنسان	-
50	المجموع الكلي لطلبة الدكتوراه علوم بالكلية	●
32.00	فقه وأصوله	-
52.00	شريعة وقانون	-
16.00	اقتصاد	-
05	مجموع تخصصات الليسانس بالكلية	●
60.00	فرع علوم اسلامية ب 02 تخصصين يمثل	-
40.00	فرع علوم اقتصادية، التسيير وعلوم تجارية ب 03 تخصصات يمثل	-



# البحث العلمي

عدد فرق البحث السارية لسنة 2017-2018 / حسب الكليات			
اسم الكلية	فرق بحث 2015	فرق بحث 2016	المجموع
كلية أصول الدين	10	05	15
كلية الآداب والحضارة الإسلامية	05	03	08
كلية الشريعة والاقتصاد	06	03	09
المجموع:	21	11	32

## فرق البحث السارية لسنة 2017-2018 / حسب الكليات

عدد فرق البحث السارية لسنة 2017-2018 / حسب المخابر			
المخبر	فرق بحث 2015	فرق بحث 2016	المجموع
مخبر البحث في الدراسات الدعوية والاتصالية	02	01	03
مخبر البحث في الدراسات العقدية ومقارنة الأديان	05	01	06
مخبر البحث في الدراسات الأدبية والإنسانية	01	02	03
مخبر البحث في الدراسات الشرعية	04	03	07
مخبر البحث في الدراسات القرآنية والسنة النبوية	02	01	03
المجموع:	14	08	22

## فرق البحث السارية لسنة 2017-2018 / حسب المخابر

## فرق البحث السارية لسنة 2017-2018 / غير منتمية للمخابر حسب الكليات

عدد فرق البحث لسنة 2017-2018 / غير منتمية للمخابر حسب الكليات			
الكلية	فرق بحث 2015	فرق بحث 2016	المجموع
كلية أصول الدين	00	02	02
كلية الآداب والحضارة الإسلامية	04	01	05
كلية الشريعة والاقتصاد	03	00	03
المجموع:	07	03	10

فرق البحث المسارية لسنة 2017-2018 / حسب الكليات

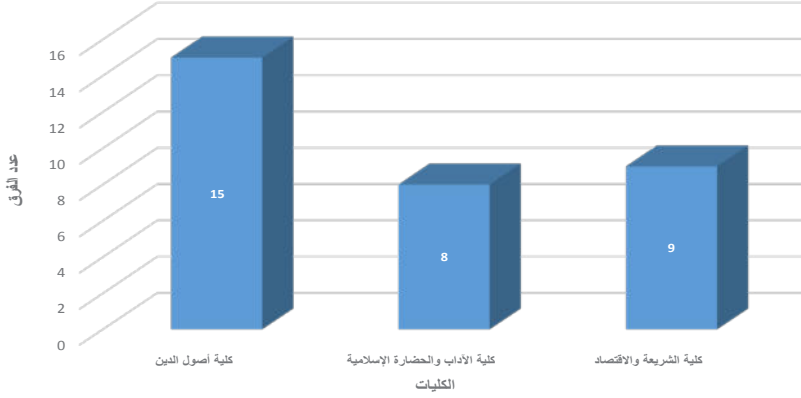

فرق البحث المسارية لسنة 2017-2018 / حسب للمخابر

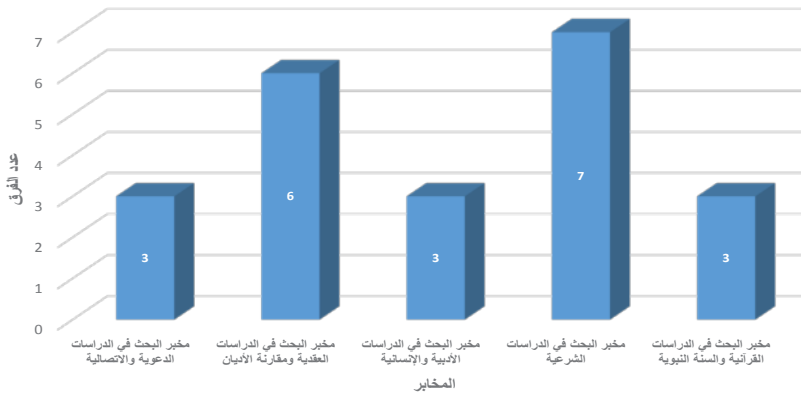

فرق البحث المسارية لسنة 2017-2018 / غير منتمة للمخابر حسب الكليات

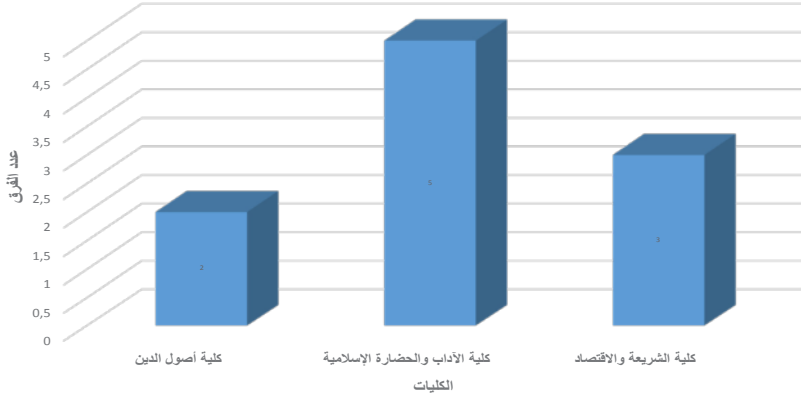

## فرق البحث التي أنهت أعمالها خلال سنة 2017 / 2018

رقم	عنوان الفرقة	تاريخ الاعتماد	رئيس الفرقة	أعضاء الفرقة	المخبر
01	الشباب الجزائري والشبكات الاجتماعية دراسة الاستخدامات والاشباع الفاييس بوك انموذجا.	2013 / 01/01	عبدلي أحمد	بن طبة محمد البشير	مخبر البحث في الدراسات الدعوية والاتصالية
				كعباش عائشة	
				طلحة الياس	
				لصلح عائشة	
				بن بخمة رمضان	
02	أسماء الأماكن في المغرب الأوسط الإسلامي من خلال المصادر التاريخية والجغرافية.	2013 / 01/01	عمارة علاوة	حداد عزيز	مخبر البحث في الدراسات الأدبية والإنسانية
				بوترعة كريم	
				عطابي سناء	
				ساحلي آسيا	
03	دعم الثورة التحريرية من المهاجرين الجزائريين في فرنسا مظهرة 17 أكتوبر 1961 انموذجا.	2013 / 01/01	عميراوي احميده	لطرش حنان	
				ثامن كوثر	
04	صورة المرأة في الكتب المدرسية الجزائرية	2014 / 01/01	لعوبيرة عمر	بونعارة ياسمينه	مخبر البحث في الدراسات الدعوية
				باديسي بوفدح وحيدة	
				العابد صليحة	
05	الجريمة في الصحف الجزائرية - 2012 دراسة تحليلية وميدانية	2014 / 01/01	بوجلال عبد الله	بوجلال عمار	مخبر البحث في الدراسات الدعوية
				بوثلجة نجاة	
				جفال سامية	
				عطوي نعيمة	
				زادي ليلى	

رقم	عنوان الفرقة	تاريخ الاعتماد	رئيس الفرقة	أعضاء الفرقة	المخبر
06	شبكة الأنترنت والتغيرات القيمة داخل الأسرة الجزائرية، دراسة ميدانية بولاية قسنطينة	2014 / 01/01	عواطي بوبكر	طلحة الياس	مخبر البحث في الدراسات الدعوية
				بوسنان رقية	
				زرزايحي زبير	
07	الترغيب والترهيب في القرآن الكريم، دراسة آثاره في الأحكام العقابية والتشريعية	2014 / 01/01	طيبات لمير	بلخير عثمان	مخبر البحث في الدراسات العقابية ومقارنة الأديان
				بولخراص كريمة	
				ذبيحي حياة	
08	حرية العقيدة بين الأديان السماوية والقوانين الوضعية، دراسة تأصيلية مقارنة	2014 / 01/01	لحاح الزهرة	سوالي فاطمة	مخبر البحث في الدراسات العقابية ومقارنة الأديان
				بن الموفق شهيناز سميرة	
				ابراهيم العدواني ليلي	
09	الأنجيل الأبوكريفا وإسهاماتها في نقد الكتاب المقدس، قراءة في بعض النماذج	2014 / 01/01	بودبان محمد	بوجمعة صالح	مخبر البحث في الدراسات العقابية ومقارنة الأديان
				العمري عبد الوهاب	
				لطرش حيزية	
				زعموشي راوية	
				أوعثماني صونيا	
10	الأحاديث والآثار الواردة في «الجواهر الحسان في تفسير القرآن» للإمام عبد الرحمن الثعالبي، جمعاً وتخريجاً ودراسة	2014 / 01/01	كافي بوبكر	خنيش مراد	مخبر البحث في الدراسات القرآنية والسنة النبوية
				حراق هدى	
				محروق عائشة	



## فرق البحث سارية المفعول

2018 / 2017

المخبر	أعضاء الفرقة	رئيس الفرقة	تاريخ الاعتماد	عنوان الفرقة	رقم
مخبر البحث في الدراسات الدعوية والاتصالية	بوفاعس سعيدة	منزل غرابة زكية	2015 / 01/01	استخدام المشاهد الجزائري لبرامج الفتوى في الفضاءات الإسلامية والإشباعات المحققة منها	01
	العابد سكيمة				
	شعوة هيبية				
	المانع حبيبة				
مخبر البحث في الدراسات الدعوية والاتصالية	عبادي أسماء	فيلاي ليلى	2015 / 01/01	اتجاهات الشباب الجزائري نحو حرية الرأي والتعبير من خلال شبكات التواصل الاجتماعي، دراسة ميدانية تحليلية	02
	بوشوشة فوزية				
	سعدي زينب				
	حميدان سلمى				
مخبر البحث في الدراسات العقديّة ومقارنة الأديان	بابيز محمد الأمين	طسطاس عمار	2015 / 01/01	أسس النظرة الغربية إلى العالم من عصر النهضة إلى اليوم (دراسة تحليلية نقدية للرؤى الدينية والفلسفية العلمية	03
	دمبري خولة جهاد				
	زواط سعيدة				
	بوتمجت فريدة				
	بن سالم عبد الجليل				
مخبر البحث في الدراسات العقديّة ومقارنة الأديان	عميراوي رياض	شبايكي الجمعي	2015 / 01/01	الفكر الديني التكفيري، قراءة في خطاب الأديان السماوية	04
	بودرالة مسعود				
	عسكراتني ريمة				
	بلغيت لزهر				

رقم	عنوان الفرقة	تاريخ الاعتماد	رئيس الفرقة	أعضاء الفرقة	المخبر
05	الحركات الإصلاحية الحديثة في بلدان المغرب العربي	2015 /01/01	ثنيو نور الدين	قاسي فريدة	مخبر البحث في الدراسات العقدية ومقارنة الأديان
				أوجرتني محمد	
				بريك ياسين	
06	اسهامات علماء المسلمين في دراسة الأديان حتى القرن الثامن الهجري	2015 /01/01	حليمي فاتح	بن عطاء الله محمد أسامة	مخبر البحث في الدراسات العقدية ومقارنة الأديان
				حميداتو عزيزة	
				حداد نور الإيمان	
07	عبد الرحمان الأخضرى وجهوده في مجالات المنطق والعقيدة والتصوف واللغة	2015 /01/01	عليوان اسعيد	برامة احسن	مخبر البحث في الدراسات العقدية ومقارنة الأديان
				مازة سهيلة	
				لوصيف فوزية	
				عصام ابراهيم بوناب	
				جاب الخير أحمد	
08	تاريخ الجزائر بعد الاستقلال، بناء الدولة وتطور المجتمع	2015 /01/01	قدور عبد المجيد	عثماني الجباري	مخبر البحث في الدراسات العقدية ومقارنة الأديان
				قشوان عبد الرزاق	

رقم	عنوان الفرقة	تاريخ الاعتماد	رئيس الفرقة	أعضاء الفرقة	المخبر
09	أحاديث وأثار كتاب الفتح الرباني شرح نظم رسالة ابن أبي زيد القيرواني، تخريج ودراسة لأبواب الأسرة والمعاملات	2015 / 01/01	نصيرة مختار	سابق حدة	مخبر البحث في الدراسات الشرعية
				بلعمري أكرم	
				لخشين رضوان	
				بن عمراوي الياسين	
				بلخير رباح	
10	الحق في حرمة الحياة الخاصة، دراسة قانونية شرعية	2015 / 01/01	بن عبد القادر زهرة	بعتاش ليلي	مخبر البحث في الدراسات الشرعية
				قصعة سعاد	
				زواوي الكاهنة	
				بولحمار ياسين	
				مشري رمزي	
11	القضاء الشرعي في الجزائر ماضيا وحاضرا	2015 / 01/01	ميساوي نور الدين	بعدادش بوبكر	مخبر البحث في الدراسات الشرعية
				بوكرديد نور الدين	
				كيحل زهير	
				بونعاس حمزة	
12	العقود التجارية، عقد النقل، دراسة مقارنة بين الفقه الإسلامي والتشريعات الجزائرية	2015 / 01/01	شريط وسيلة	الصيد وداد	مخبر البحث في الدراسات الشرعية
				بومحراث ليندة	
				بن بغيلة ليلي	
				طوبال فهيمة	
				دغوش سامية	

رقم	عنوان الفرقة	تاريخ الاعتماد	رئيس الفرقة	أعضاء الفرقة	المخبر
13	جهود المغاربة والأندلسيين في الرسم القرآني، دراسة وتقييم	2015 / 01/01	معاشي عبد الرحمان	مصايف منيرة	مخبر البحث في الدراسات القرآنية والسنة النبوية
				دريدي رقية	
14	آراء أعلام جمعية العلماء المسلمين في قضايا السنة النبوية	2015/ 01/01	عومار صالح	عيساوي أحمد	مخبر البحث في الدراسات القرآنية والسنة النبوية
				زياني نبيل	
				شاوش زين الدين بوفياية ياسين	
15	الظواهر اللغوية عند القراء الحمصيين (أبو حيوة وابن أبي عبله وابن قطيب السكوني وأبو بحرية وعمران بن عثمان، دراسة وصفية تحليلية	2015 / 01/01	بن طناش عبد الناصر	بلعمش اليزيد	كلية الآداب والحضارة الإسلامية
				صياد سهام	
				هبيرة عز الدين	
				مهاوي عبد الباقي	
16	الاستدلال بالقرآن الكريم والحديث النبوي الشريف في معجم العين للخليل بن أحمد الفراهيدي (175 هـ)	2015 / 01/01	بورويس ذهبية	توهامي نادية	كلية الآداب والحضارة الإسلامية
				كعواش أمال	
				خلدون كريم	
				قيرة صباح	
17	الظواهر اللغوية في تفسير «الجواهر الحسان في تفسير القرآن» لعبد الرحمان الثعالبي الجزائري 1471 م، دراسة وصفية تحليلية	2015 / 01/01	دوب رابع	كامش أحمد	كلية الآداب والحضارة الإسلامية
				شيباني عبد الوهاب	
				بو غرارة عبد المطلب	
				بن قرط رمزي	
				بوفامة سارة	

رقم	عنوان الفرقة	تاريخ الاعتماد	رئيس الفرقة	أعضاء الفرقة	المخبر
18	مظاهر الحداثة في الشعر الجزائري المعاصر	2015 /01/01	لواتي أمال	قدور سكيّنة	كلية الآداب والحضارة الإسلامية
				لعوير ليلي	
				هلال شافية	
				عثماني لطيفة	
				بوخزنة حمزة	
19	مفهوم الدولة ومعالمها في تصورات وآراء الفرق والأحزاب الإسلامية قديما	2015 /01/01	فرقاني سمير	شعيب يوسف	كلية الشريعة والاقتصاد
				ضيف لله حبيبة	
				خلفة عبد الرحمان	
20	دور الأملاك الوقفية في تحقيق التنمية المستدامة، دراسة حالة الجزائر	2015/ 01/01	دراجي السعيد	حشوف مراد	كلية الشريعة والاقتصاد
				شعيب يونس	
				سميرة حسيبة	
				سطحي جابر	
21	نحو صياغة مؤسسية جديدة لتفعيل الدور التنموي للزكاة والوقف بالجزائر	2015 /01/01	جاب الله سمير	مومني إسماعيل	كلية الشريعة والاقتصاد
				كاسحي موسى	
				براني عبد الناصر	
				خالدي نبيلة	

رقم	عنوان الفرقة	تاريخ الاعتماد	رئيس الفرقة	أعضاء الفرقة	المخبر
22	معجم أعلام الجزائر في القرن التاسع عشر (1800-1900)	2016 /01/01	صاري أحمد	الواعر صبرينة	مخبر البحث في الدراسات الأدبية والإنسانية
				معماش النوي	
				صالحي منى	
				خليل كمال	
				بن زردة توفيق	
23	أسماء وألقاب الشخص في المغرب الأوسط الإسلامي من خلال كتب التراجم	2016 /01/01	عمارة علاوة	حداد عزيز	مخبر البحث في الدراسات الأدبية والإنسانية
				خليفي رفيق	
				طايبي زيد	
				مباركية عبد القادر	
				عباسي غنية	
24	اسهامات علماء الجزائر في العلوم الشرعية في فترة الاحتلال الفرنسي	2016 /01/01	لدرع كمال	شباب دليمة	مخبر البحث في الدراسات الشرعية
				بن حسين	
				صورية باية عائشة	
				رازي نادية	
				رشان سامية	
25	أثر الاتفاقيات الدولية على أحكام الأسرة في الإسلام وسبل حمايتها	2016 /01/01	بوركاب محمد	بوسعادي يمينة	مخبر البحث في الدراسات الشرعية
				لشهب محمد	
				مخلوف محمد	
				يسعد شعيب	
				بوخالفة يمينة	

رقم	عنوان الفرقة	تاريخ الاعتماد	رئيس الفرقة	أعضاء الفرقة	المخبر
26	دراسة كتاب إيضاح المسالك إلى قواعد الإمام أبي عبد مالك للونشريسي	2016/ 01/01	ميهوبي علي	بوحفص بولنوار	مخبر البحث في الدراسات الشرعية
				بعزيز عمار	
				صوكو أسماء	
27	صورة الغرب في الخطاب الإسلامي دراسة تحليلية لمواقع التواصل الاجتماعي	2016 /01/01	بوسنان روقية	حدادي وليدة	مخبر البحث في الدراسات الدعوية والاتصالية
				حمزة يمينة	
				قزيرة فتيحة	
				ساسي جليلة	
28	مناهج البحث الحديثة في علم مقارنة الأديان	2016/ 01/01	كردوسي بشير	لطرش سمية	مخبر البحث في الدراسات العقديّة ومقارنة الأديان
				طريقي حميدة	
29	تفسير القرآن الكريم مرتبا وفق ترتيب النزول	2016/ 01/01	يخلف رمضان	بوعافية مريم	مخبر البحث في الدراسات القرآنية والسنة النبوية
				بن الساسي أسماء	
				بوجمعة خديجة	
				ماتي تسعديت	
				زقاو مسعود	
30	سنن قيام الأمم وانهارها، دراسة تحليلية تقييمية	2016 /01/01	بوسجادة أحمد	مداني فوزية	كلية أصول الدين
				طابتي خديجة	
				عباسي كريمة	

المخبر	أعضاء الفرقة	رئيس الفرقة	تاريخ الاعتماد	عنوان الفرقة	رقم
كلية أصول الدين	رمضاني محمد	موهوبي حسان	2016 / 01/01	جهود المغاربة والمشاركة في الدفاع عن السنة النبوية وعلومها دراسة ببليوغرافية كشفية للمصنفات والرسائل الأكاديمية والمقالات العلمية من بداية القرن الرابع عشر الهجري إلى العصر الحاضر	31
	لزرقي لخضر				
	نصري سليم				
	بوقفة ليلي				
كلية الآداب والحضارة الإسلامية	بن الشيخ الحسين رياض	بومعزة نوال	2016 / 01/01	آليات التجريب في القصة الجزائرية	32
	بيلام باسم				
	غزالي فتيحة				
	روابح نعيمة				



## التأهيل الجامعي 2017 / 2018:

دورة سبتمبر 2017

عدد المترشحين المتأهلين	عدد الملفات	التخصص
07	07	علوم إسلامية
01	01	تاريخ
02	02	اللغة والأدب العربي
10	10	المجموع

### تعداد الاساتذة المؤهلين حسب التخصصات - سبتمبر 2017 -

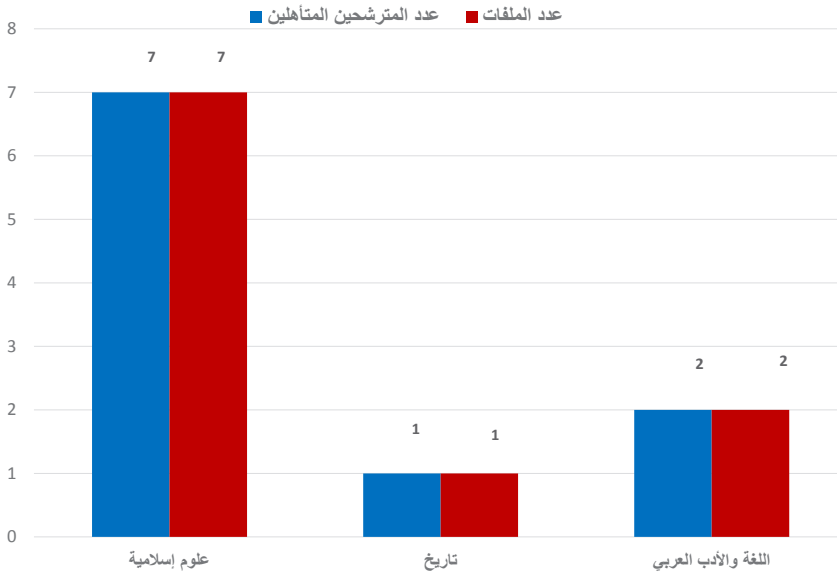

دورة جانفي 2018

عدد المترشحين المتأهلين	عدد الملفات	التخصص
04	04	علوم إسلامية
00	00	تاريخ
09	09	اللغة والأدب العربي
13	13	المجموع

تعداد الاساتذة المؤهلين حسب التخصصات -جانفي 2018-

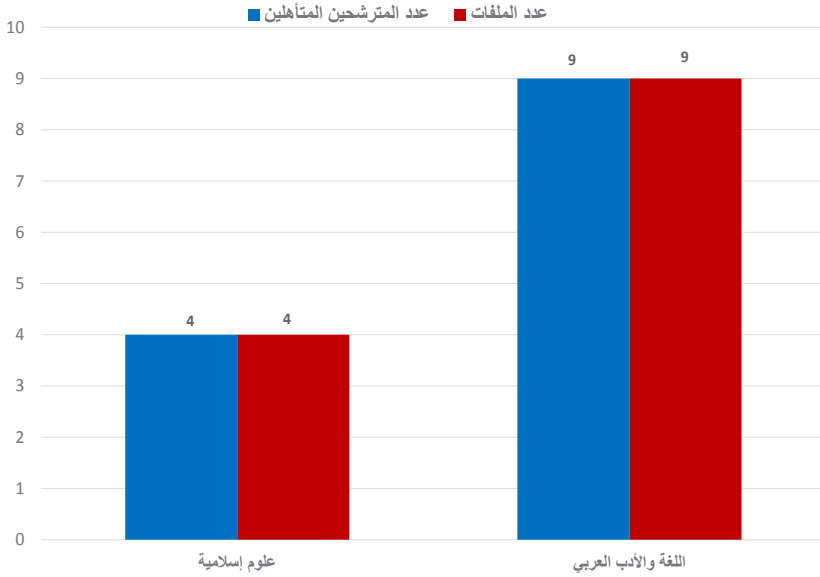

## مؤشرات إحصائية حول نشاط البحث العلمي

- مشاريع البحث السارية المفعول لسنة 2017 / 2018..... 32 مشروعاً
- نسبة المشاريع بمخبر البحث في الدراسات الدعوية والاتصالية..... 09.38 %
- نسبة المشاريع بمخبر البحث في الدراسات العقدية ومقارنة الأديان..... 18.75 %
- نسبة المشاريع بمخبر البحث في الدراسات الأدبية والإنسانية..... 09.38 %
- نسبة المشاريع بمخبر البحث في الدراسات الشرعية..... 21.88 %
- نسبة المشاريع بمخبر البحث في الدراسات القرآنية والسنة النبوية..... 09.38 %
- نسبة المشاريع بفرق البحث الغير منتمية إلى المخابر..... 31.25 %
- توزيع مشاريع البحث حسب الكليات..... 32 مشروعاً
- نسبة مشاريع كلية أصول الدين..... 46.87 %
- نسبة مشاريع كلية الآداب والحضارة الإسلامية..... 25.00 %
- نسبة مشاريع كلية الشريعة والاقتصاد..... 28.13 %
- مجموع الباحثين في مشاريع البحث العلمي..... 130 باحث
- نسبة الباحثين بمخبر البحث في الدراسات الدعوية والاتصالية..... 10.00 %
- نسبة الباحثين بمخبر البحث في الدراسات العقدية ومقارنة الأديان..... 18.46 %
- نسبة الباحثين بمخبر البحث في الدراسات الأدبية والإنسانية..... 07.69 %
- نسبة الباحثين بمخبر البحث في الدراسات الشرعية..... 23.85 %
- نسبة الباحثين بمخبر البحث في الدراسات القرآنية والسنة النبوية..... 08.46 %
- نسبة الباحثين بفرق البحث الغير منتمية إلى المخابر..... 31.54 %
- تعداد الأساتذة المؤهلون 2017 / 2018..... 23
- نسبة الأساتذة المؤهلون تخصص علوم اسلامية..... 47.83 %
- نسبة الأساتذة المؤهلون تخصص تاريخ..... 04.34 %
- نسبة الأساتذة المؤهلون تخصص لغة وأدب عربي..... 47.83 %

المستخدمين

وضعية المناصب المالية الخاصة بالموظفين الإداريين والتقنيين  
وأعوان المصالح إلى غاية 31 / 12 / 2017

رتب التأطير من الصنف 11 فما فوق:

التعداد	المنصب
01	طبيب عام رئيسي للصحة العمومية
03	طبيب عام للصحة العمومية
08	متصرف مستشار
01	رئيس محافظي المكتبات الجامعية
01	رئيس المهندسين في الإعلام الآلي
01	رئيس المهندسين في المخابر الجامعية
01	مهندس رئيسي في الاعلام الآلي
18	متصرف رئيسي
01	وثائقي أمين محفوظات رئيسي
01	مهندس معماري رئيسي
08	مهندس دولة في الاعلام الآلي
02	مقتصد جامعي
01	مهندس دولة في الاحصائيات
10	ملحق المكتبات الجامعية مستوى ثاني
02	منشط جامعي من المستوى الثاني
07	متصرف محلل
01	وثائقي أمين محفوظات محلل
41	متصرف
03	وثائقي أمين محفوظات
03	مترجم ترجمان
13	ملحق المكتبات الجامعية مستوى أول
03	منشط جامعي من المستوى الأول
00	ممرض متخصص للصحة العمومية
04	مساعد متصرف
06	مساعد مهندس مستوى 01 في الإعلام الآلي
01	نائب مقتصد جامعي مسير
01	ممرض للصحة العمومية
142	المجموع

## تعداد الموظفين : رتب التأطير

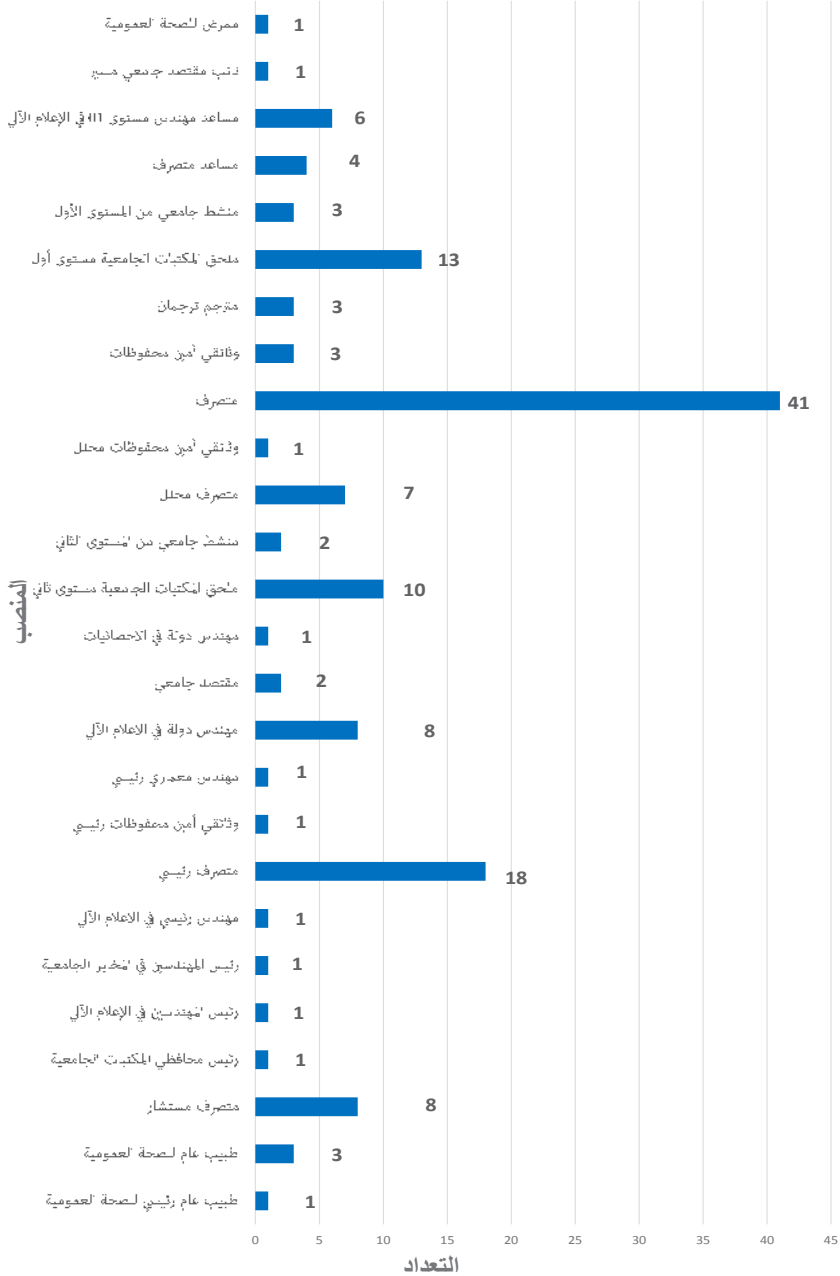

الموظفين

## رتب التطبيق من الصنف 09 إلى 10:

المنصب	التعداد
ملحق رئيسي للإدارة	15
تقني سام في الاعلام الألي	18
تقني سام في المخابر الجامعية	03
مساعد المكتبات الجامعية	05
مساعد وثائقي أمين محفوظات	01
كاتب مديرية رئيسي	13
محاسب اداري رئيسي	05
ملحق إدارة	21
المجموع	81

## تعداد الموظفين : رتب التطبيق

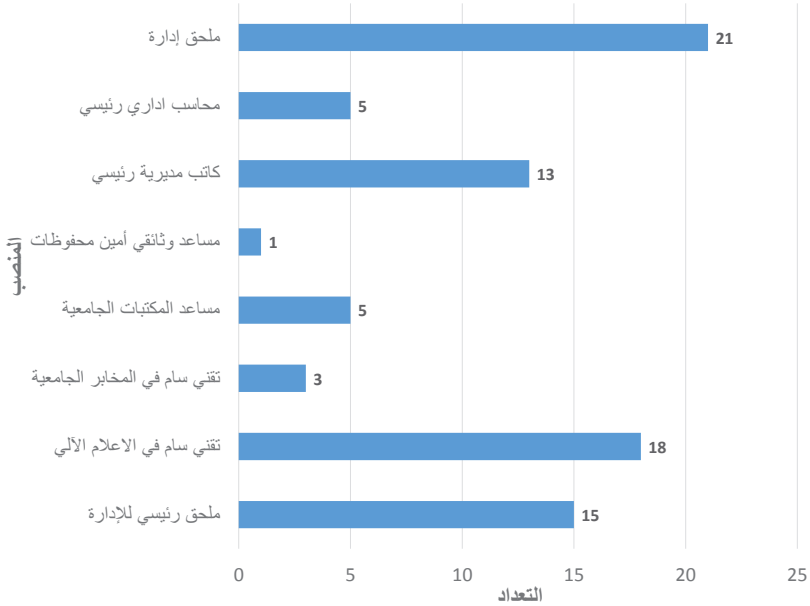

رتب التحكم من الصنف 07 إلى 08:

التعداد	المنصب
05	تقني في الاعلام الآلي
00	تقني للمخابر الجامعية
14	كاتب مديرية
05	عون إدارة رئيسي
02	محاسب اداري
06	معاون تقني في الاعلام الآلي
06	عون إدارة
15	عون تقني بالمكتبات الجامعية
03	حارس جامعي رئيسي
56	المجموع

تعداد الموظفين : رتب التحكم

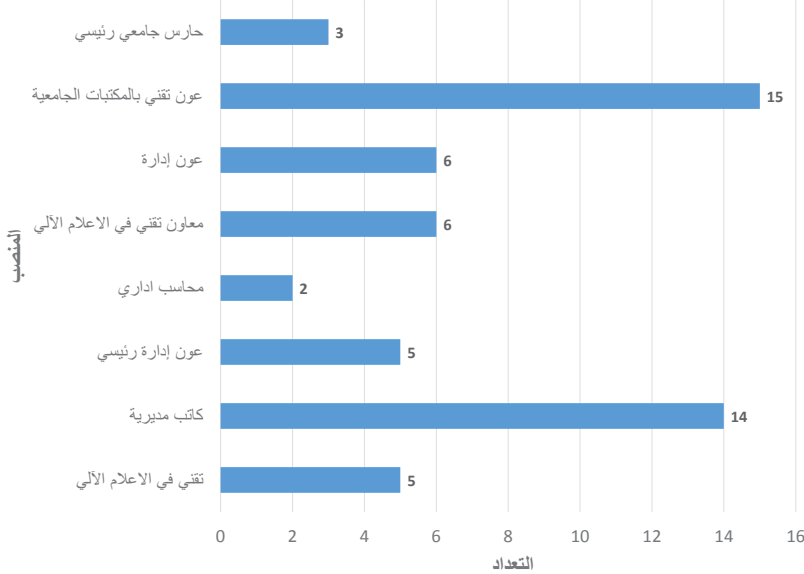



## رتب التنفيذ من الصنف 06 فما دون:

المنصب	التعداد
كاتب	10
عون حفظ البيانات	07
عون مكتب	10
معاون تقني بالمكتبات الجامعية	04
عامل مهني خارج الصنف	12
عامل مهني من الصنف الأول	13
عامل مهني من الصنف الثاني	06
سائق سيارة من الصنف الأول	02
المجموع	64

## تعداد الموظفين : رتب التنفيذ

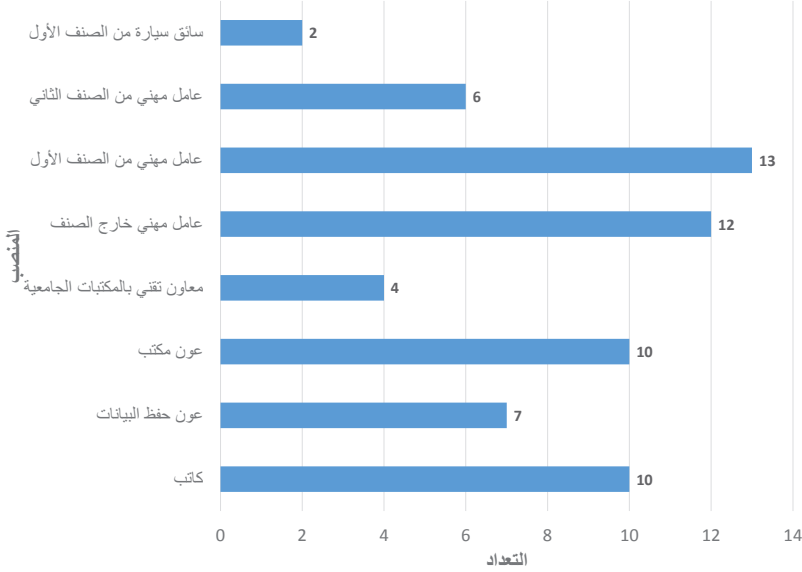

## وضعية المناصب المالية الخاصة بالأعوان المتعاقدين

إلى غاية 31 / 12 / 2017

التعداد	المنصب
57	عامل مهني من المستوى الأول
23	حارس
05	سائق سيارة من المستوى الأول
05	سائق سيارة من المستوى الثاني
01	عامل مهني من المستوى الثاني
04	عامل مهني من المستوى الثالث
07	عون الخدمة من المستوى الثالث
12	عون الوقاية من المستوى الأول
08	عون الوقاية من المستوى الثاني
122	المجموع

### تعداد الموظفين : الاعوان المتعاقدين

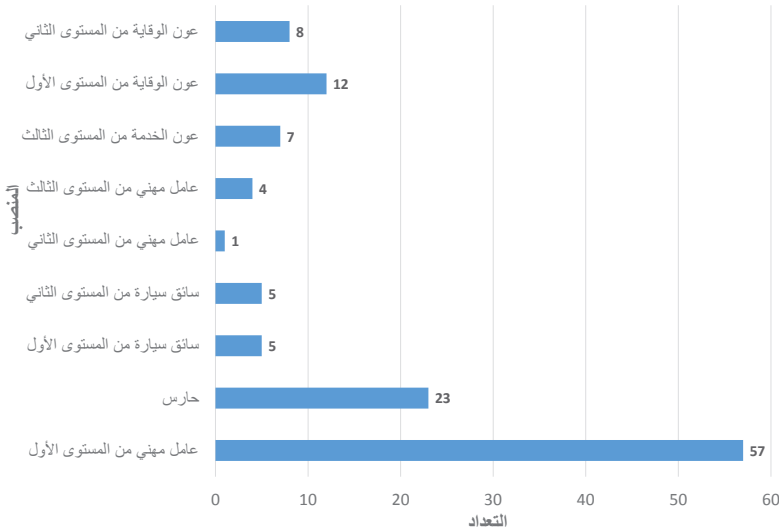

الوضعية الاجمالية للموظفين الإداريين والتقنيين وأعوان المصالح  
والأعوان المتعاقدين إلى غاية 31 / 12 / 2017

المنصب	التعداد
رتب التأطير	142
رتب التطبيق	81
رتب التحكم	56
رتب التنفيذ	64
الأعوان المتعاقدين	122
المجموع	465

الوضعية الاجمالية للموظفين الإداريين والتقنيين  
 وأعوان المصالح

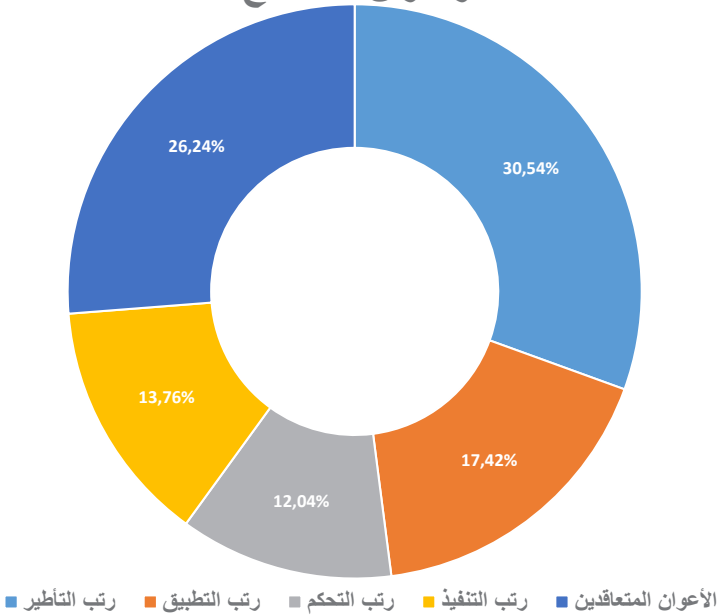

وضعية التعداد الفعلي للمناصب العليا الهيكلية بمصالح مديرية الجامعة  
إلى غاية 31 / 12 / 2017:

التعداد	المناصب
01	مدير الجامعة
03	نائب مدير الجامعة
01	أمين عام الجامعة
00	مدير المكتبة المركزية
03	مدير فرعي بمديرية الجامعة
01	مسؤول مركز الطبع والسمعي البصري
01	مسؤول مركز التعليم المكثف للغات
00	مسؤول البهو التكنولوجي
01	مسؤول مركز الأنظمة وشبكات الاعلام والاتصال والتعليم المتلفز والتعليم عن بعد
18	رئيس مصلحة بمديرية الجامعة
01	مسؤول مكتب التنظيم بالجامعة
00	مسؤول مكتب الأمن الداخلي بالجامعة
04	رئيس مصلحة بالمكتبة المركزية
04	رئيس فرع المصالح المشتركة
38	المجموع

التعداد الفعلي للمناصب العليا الهيكلية بمصالح مديرية الجامعة

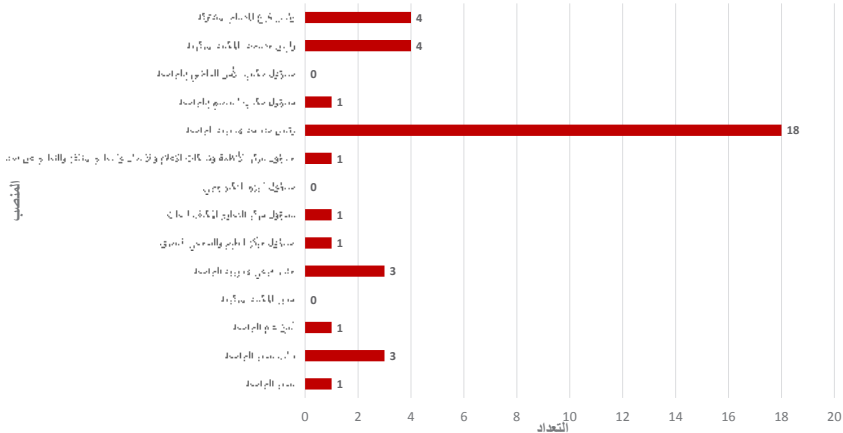

وضعية التعداد الفعلي للمناصب العليا الوظيفية بمصالح مديرية الجامعة

الى غاية 31 / 12 / 2017:

التعداد	المنصب
01	رئيس حظيرة
01	رئيس ورشة
01	رئيس مخزن
01	مسؤول المصلحة الداخلية
04	المجموع

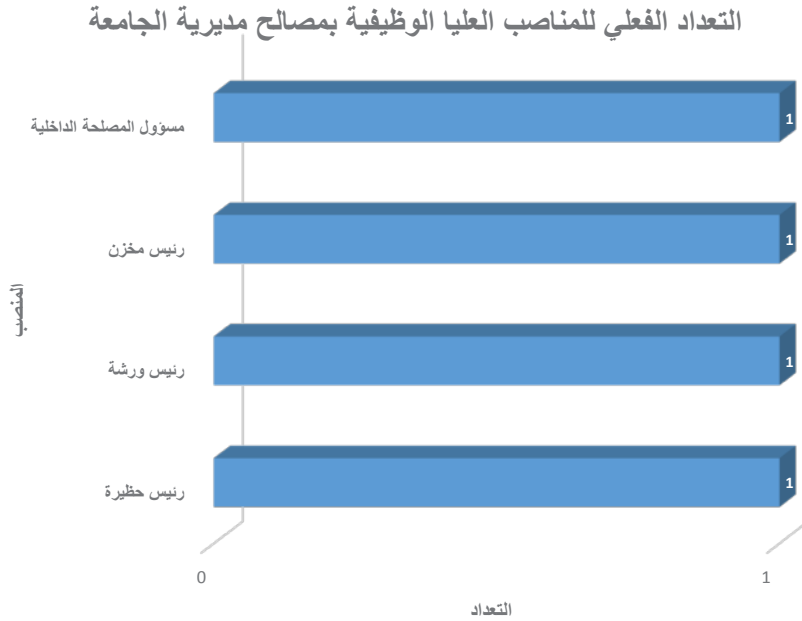

التوظيف الداخلي والخارجي للموظفين الإداريين والتقنيين  
وأعوان المصالح بعنوان السنة المالية 2017

المجموع	توظيف خارجي	توظيف داخلي	الرتب
27	11	16	رتب التأطير
12	07	05	رتب التطبيق
15	12	03	رتب التحكم
02	00	02	رتب التنفيذ
56	30	26	المجموع

توظيف الداخلي والخارجي للموظفين الإداريين والتقنيين  
وأعوان المصالح

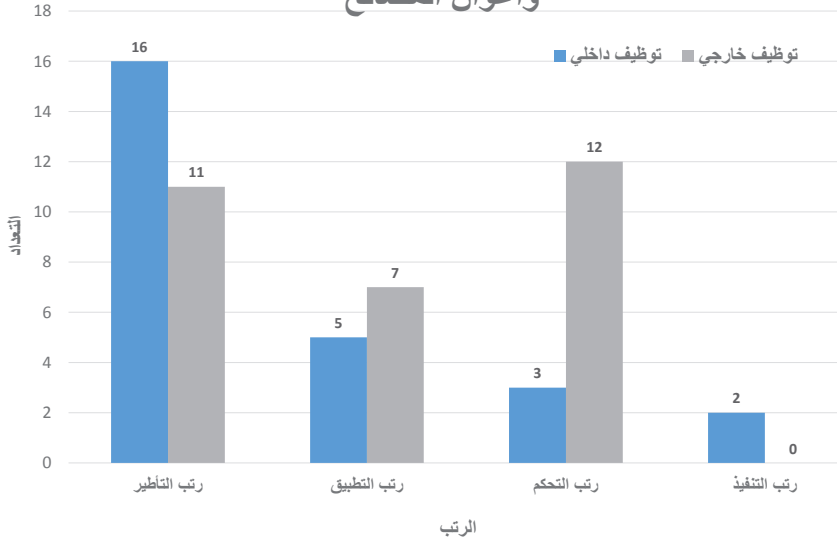

## الحركات الوظيفية للموظفين الإداريين والتقنيين وأعوان المصالح

إلى غاية 31 / 12 / 2017

المجموع	ذهاب نهائي				ذهاب مؤقت		الرتب
	الغاء	تقاعد	استقالة	نقل	عطلة مرضية طويلة المدى	حالة استبعاد	
05	/	02	/	02	/	01	رتب التأطير
03	/	/	01	/	01	01	رتب التطبيق
03	01	/	01	/	/	01	رتب التحكم
05	/	02	02	/	/	01	رتب التنفيذ
16	01	04	04	02	01	04	المجموع

## الحركات الوظيفية للموظفين الإداريين والتقنيين وأعوان المصالح

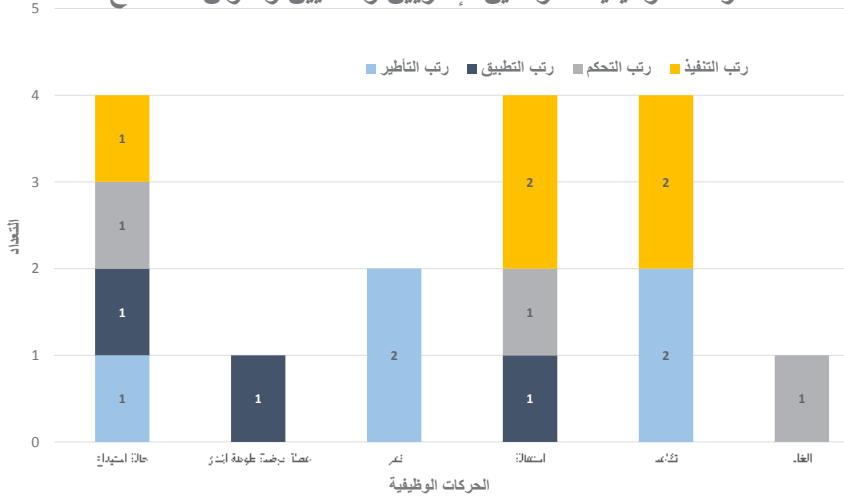

## الوضعية الإجمالية للموظفين الأساتذة

إلى غاية 2017 / 12 / 31

المنصب	التعداد
أستاذ	45
أستاذ محاضر قسم «أ»	56
أستاذ محاضر قسم «ب»	63
أستاذ مساعد قسم «أ»	87
أستاذ مساعد قسم «ب»	27
المجموع	278

## الوضعية الإجمالية للأساتذة

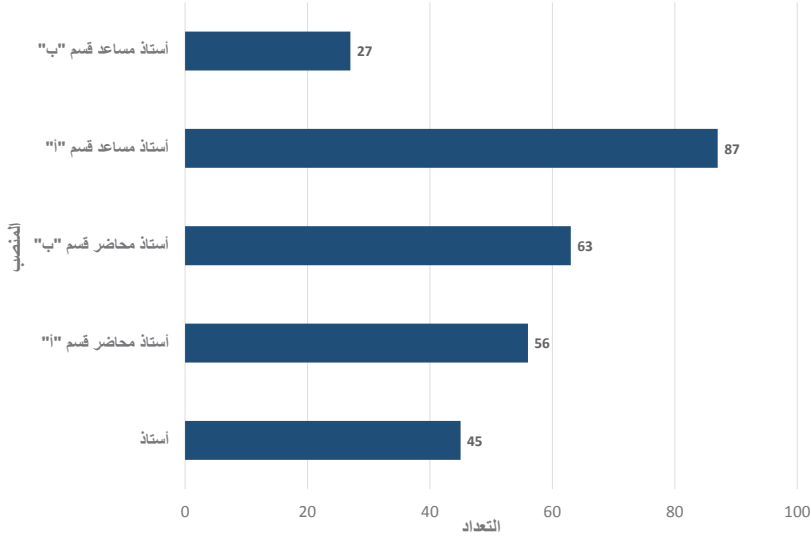



وضعية التعداد الفعلي للمناصب العليا الهيكلية والوظيفية بمصالح الكليات الثلاث  
إلى غاية 2017 / 12 / 31

المناصب العليا الهيكلية:

التعداد	المنصب
03	عميد الكلية
05	نائب عميد الكلية
08	رئيس قسم بالكلية
03	الأمين العام للكلية
07	نائب رئيس القسم
02	مسؤول المكتبة بالكلية
15	رئيس مصلحة بالكلية
00	رئيس مكتب الأمن الداخلي بالكلية
02	رئيس مصلحة بمكتبة الكلية
05	رئيس فرع بالكلية
06	رئيس مصلحة بالقسم بالكلية
56	المجموع

وضعية التعداد الفعلي للمناصب العليا الهيكلية والوظيفية بمصالح  
الكليات الثلاث

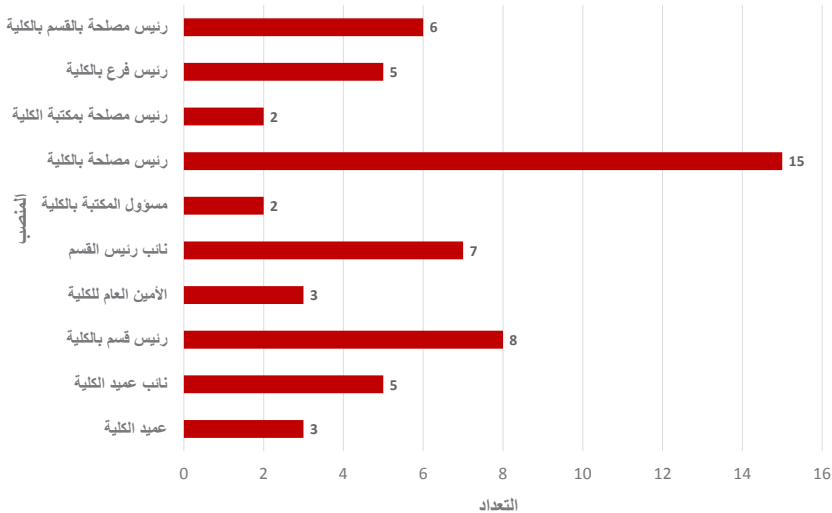

المناصب العليا الوظيفية:

التعداد	المنصب
03	مسؤول فريق ميدان التكوين
05	مسؤول فريق شعبة التكوين
32	مسؤول فريق الاختصاص
00	رئيس حظيرة
00	رئيس ورشة
02	رئيس مخزن
02	مسؤول المصلحة الداخلية
44	المجموع

تعداد المناصب العليا الوظيفية

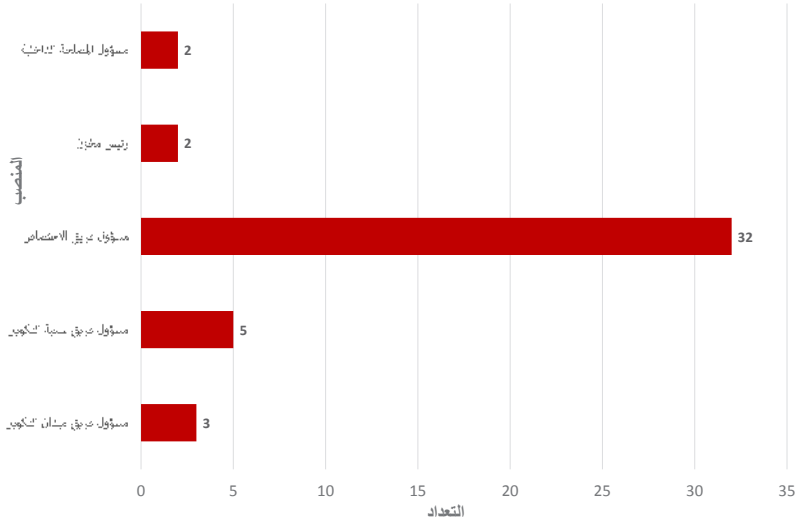

التوظيف الداخلي والخارجي للموظفين الأساتذة  
بعنوان السنة المالية 2017

المجموع	توظيف خارجي	توظيف داخلي	الرتب
08	01	07	أستاذ
10	03	07	أستاذ محاضر قسم «أ»
19	/	19	أستاذ محاضر قسم «ب»
07	02	05	أستاذ مساعد قسم «أ»
06	06	/	أستاذ مساعد قسم «ب»
50	12	38	المجموع

التوظيف الداخلي والخارجي للموظفين الأساتذة

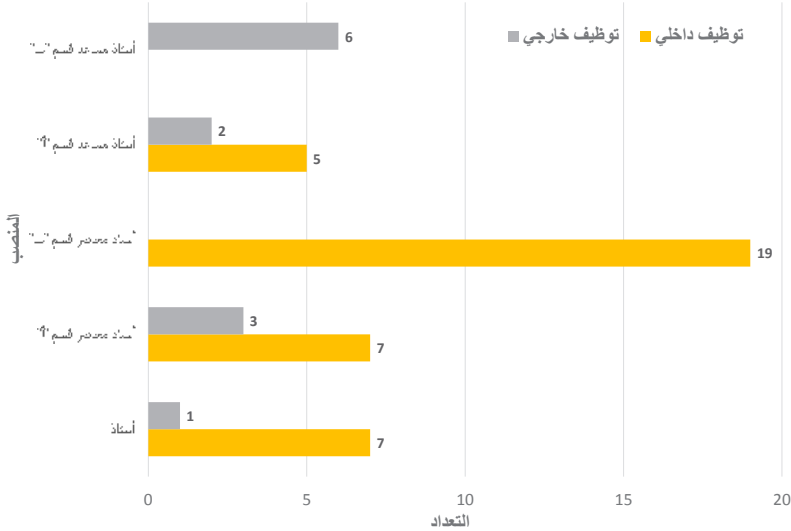

الحركات الوظيفية للموظفين الأساتذة

إلى غاية 01 / 12 / 2017

المجموع	ذهاب نهائي				ذهاب مؤقت		الرتب
	تقاعد	استقالة	نقل	الغاء	انتداب	حالة استبعاد	
06	03		01		02		أستاذ
03		01	01			01	أستاذ محاضر -أ-
03	01		01	01			أستاذ محاضر -ب-
04	02		01			01	أستاذ مساعد -أ-
/							أستاذ مساعد -ب-
16	06	01	04	01	02	02	المجموع

الحركات الوظيفية للموظفين الأساتذة

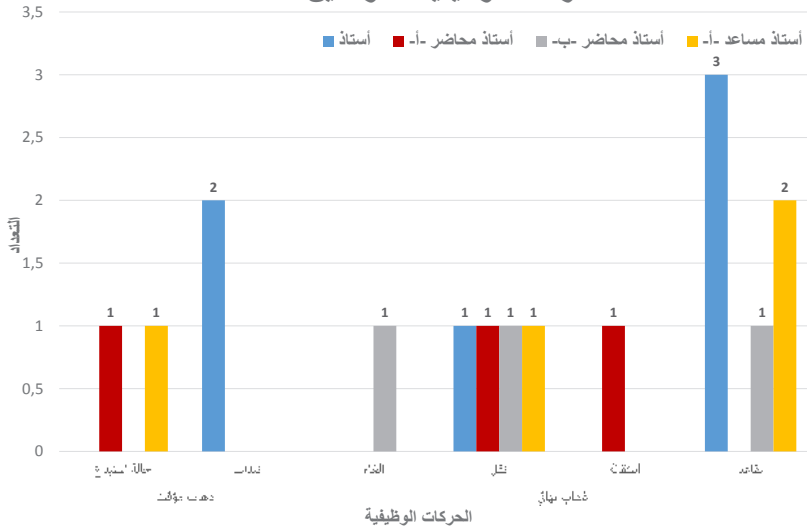

حالة تعداد الموظفين الإداريين بالجامعة حسب شريحة السن  
إلى غاية 2018/ 04 /30

المجموع الكلي	الرتب أو الصنف										شريحة السن	
	المجموع		التنفيذ		التحكم		التطبيق		التأطير			
	اناث	ذكور	اناث	ذكور	اناث	ذكور	اناث	ذكور	اناث	ذكور		
00	00	00	00	00	00	00	00	00	00	00	00	اقل من 20 سنة
64	42	22	07	00	07	05	06	03	22	14	20-30	
126	69	57	06	11	10	10	30	19	23	17	31-40	
57	36	21	02	07	12	03	09	00	13	11	41-45	
63	25	38	02	18	05	01	05	06	13	13	46-50	
23	09	14	05	05	01	01	01	02	02	06	51-55	
07	01	06	00	01	00	00	00	00	01	05	56-60	
00	00	00	00	00	00	00	00	00	00	00	أكثر من 60	
340	182	158	22	42	35	20	51	30	74	66	المجموع	

تعداد الموظفين الإداريين بالجامعة حسب شريحة السن والجنس

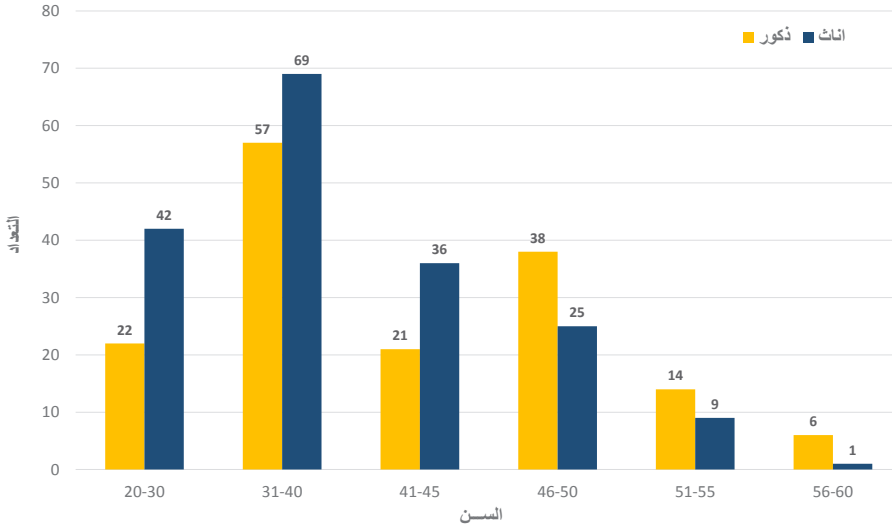

حالة تعداد الاساتذة بالجامعة حسب شريحة السن

إلى غاية 30 / 04 / 2018

المجموع الكلي	الرتب												شريحة السن			
	المجموع		استاذ مساعد -ب-		استاذ مساعد -أ-		استاذ محاضر -ب-		استاذ محاضر -أ-		استاذ					
	اناث	ذكور	اناث	ذكور	اناث	ذكور	اناث	ذكور	اناث	ذكور	اناث	ذكور				
09	08	01	07	00	00	01	00	00	00	00	00	00	00	00	00	اقل من 30 سنة
88	41	47	05	09	02	13	25	01	15	01	08	00	02	03	06	31-40
48	31	17	03	02	08	07	13	08	11	02	04	03	00	06	06	41-45
52	20	32	00	00	08	07	08	02	11	02	08	02	02	06	06	46-50
44	13	31	00	01	03	07	03	04	03	02	09	04	11	08	11	51-55
19	01	18	00	00	00	05	00	01	01	00	06	00	06	06	06	56-60
13	01	12	00	00	02	00	00	00	00	00	02	01	08	08	08	61-65
03	00	03	00	00	00	00	00	00	01	00	00	00	02	02	02	66-70
02	00	02	00	00	00	00	00	00	00	00	00	00	02	02	02	71-75
278	115	163	15	12	50	37	28	37	15	37	07	40	40	40	40	المجموع

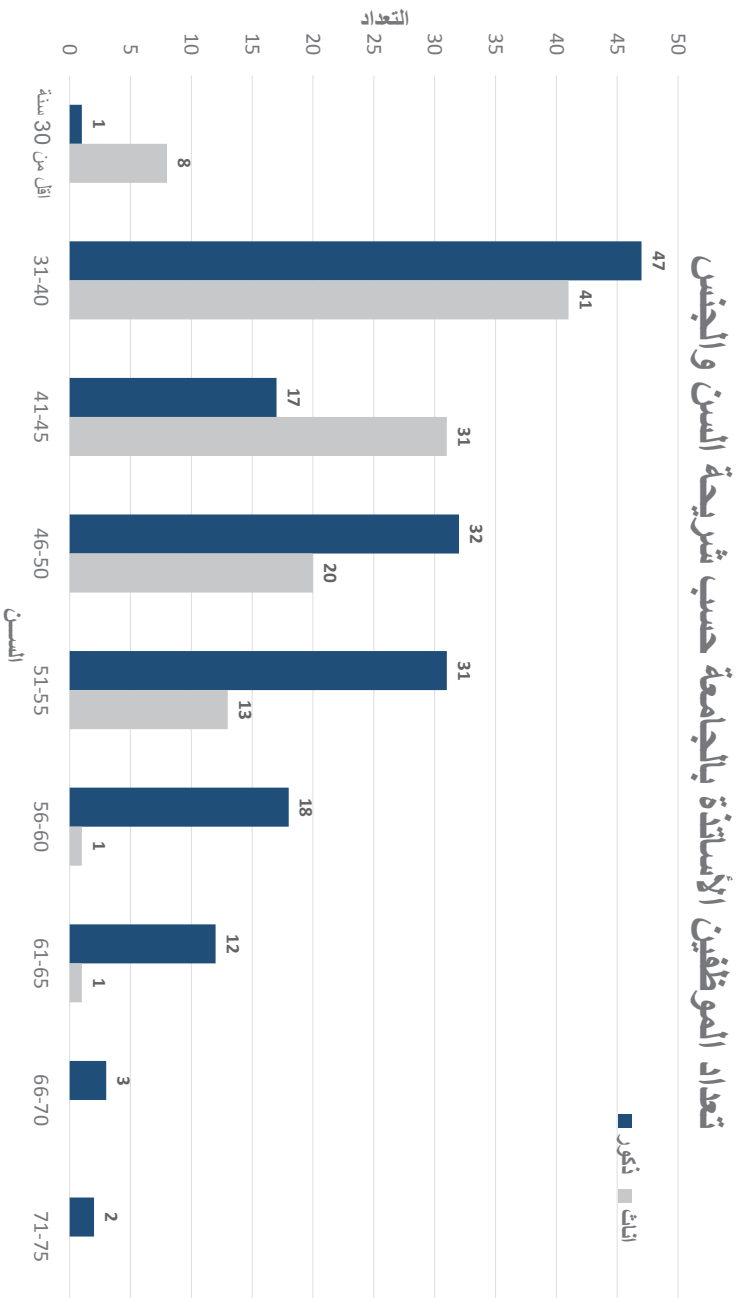

حالة تعداد الموظفين المتعاقدين حسب شريحة السن  
إلى غاية 30 / 04 / 2018

المجموع	نساء	رجال	شريحة السن
00	00	00	أقل من 20 سنة
13	00	13	20-30
42	04	38	31-40
33	12	21	41-45
23	11	12	46-50
05	03	02	51-55
04	04	00	56-60
01	01	00	أكثر من 60
121	35	86	المجموع

حالة تعداد الموظفين المتعاقدين حسب شريحة السن والجنس

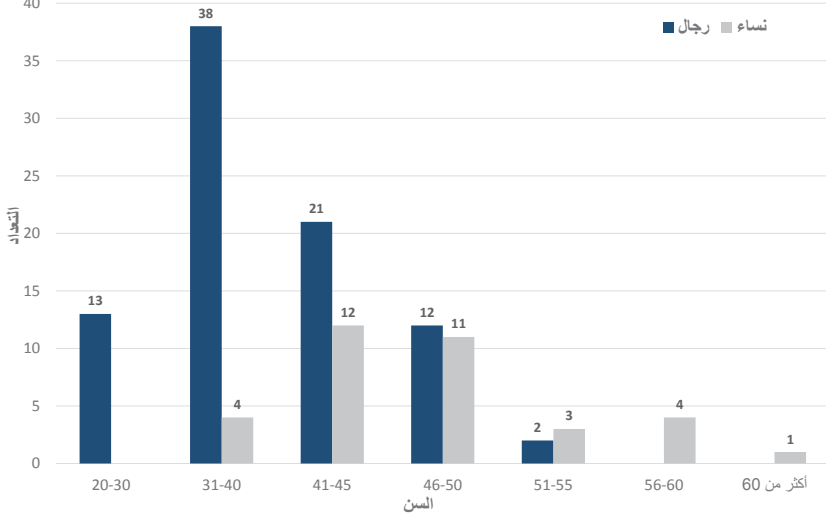



## تطور تعداد الأساتذة من 1984 إلى غاية 2017 /12 /31

السنة	ذكور	إناث	المجموع
1984	13	/	13
1985	29	/	29
1986	22	/	22
1987	53	/	53
1988	44	/	44
1989	53	01	54
1990	63	01	64
1991	80	01	81
1992	64	01	65
1993	49	02	51
1994	41	02	43
1995	49	05	54
1996	62	08	70
1997	61	12	73
1998	75	15	90
1999	74	15	89
2000	75	23	98
2001	81	27	108
2002	84	32	116
2003	91	34	125
2004	95	38	133
2005	99	42	141
2006	102	51	153
2007	123	62	185
2008	129	67	196
2009	133	72	205
2010	135	73	208
2011	147	72	219
2012	155	91	246
2013	162	91	256
2014	161	94	255
2015	165	107	272
2016	164	115	279
2017	163	115	278

## تطور تعداد الأساتذة من 1984 إلى غاية 2017/12/31

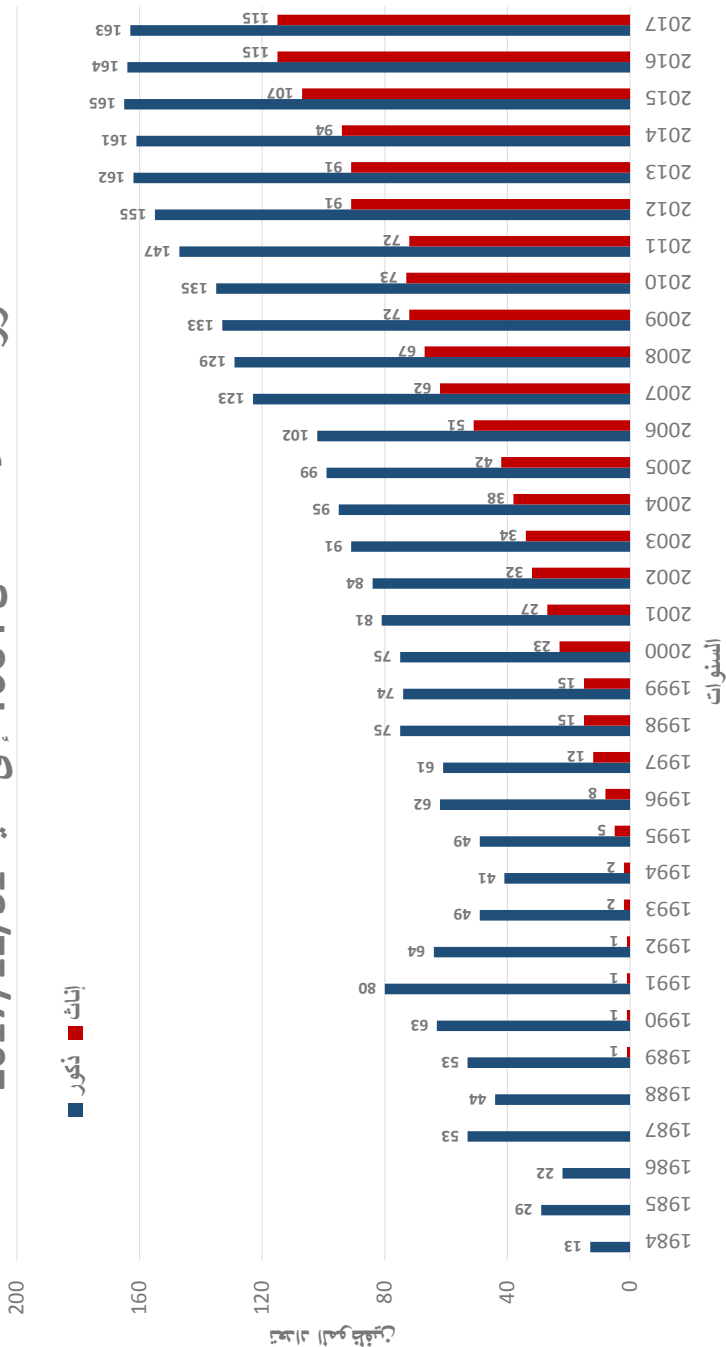

## تطور تعداد الموظفين الإداريين بالجامعة إلى غاية 31 /12 /2017

السنة	ذكور	إناث	المجموع
1984	21	13	34
1985	50	16	66
1986	56	32	88
1987	66	24	90
1988	68	24	92
1989	72	30	102
1990	98	49	147
1991	121	61	182
1992	117	57	174
1993	127	60	187
1994	143	62	205
1995	144	69	213
1996	141	68	209
1997	128	69	197
1998	131	69	200
1999	130	63	193
2000	135	71	206
2001	142	86	228
2002	151	93	244
2003	150	88	238
2004	147	87	234
2005	137	149	286
2006	138	152	290
2007	169	142	311
2008	189	155	344
2009	194	176	370
2010	196	183	379
2011	215	199	414
2012	261	194	455
2013	285	185	470
2014	297	199	496
2015	225	219	444
2016	223	217	440
2017	248	217	465

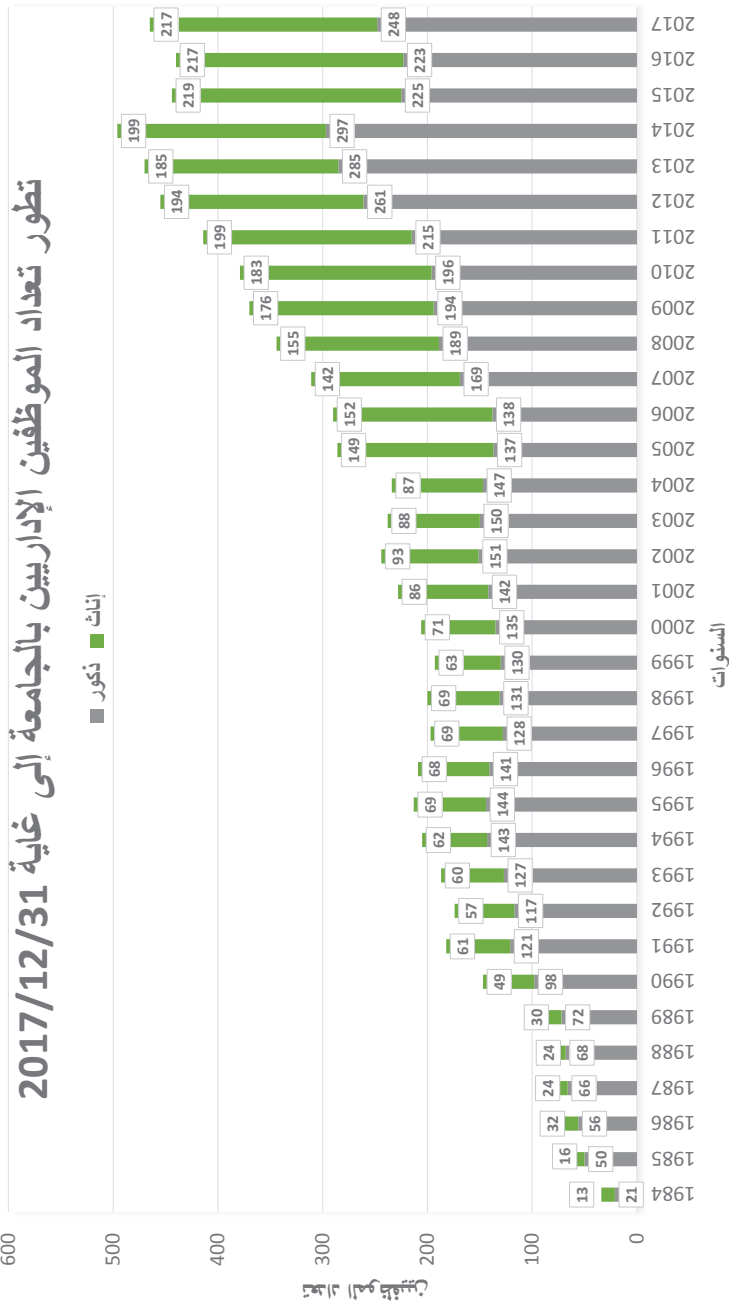

دورات التكوين التحضيري قبل الترسيم

عدد المتربصين	الرتب المعنية
09	عون تقني بالمكتبات الجامعية
03	عون مكتب
04	ملحق إدارة
16	المجموع

دورات التكوين التكميلي في إطار الترقية إلى رتبة أعلى

عدد المترشحين	المرتبة المراد شغلها	الرتبة الاصلية
02	متصرف	ملحق رئيسي للإدارة
01	ملحق إدارة	عون إدارة رئيسي
01	عون إدارة	عون مكتب
03	ملحق بالمكتبات الجامعية من المستوى الأول	مساعد بالمكتبات الجامعية
07		المجموع

دورات تكوينية لتحديد المعلومات داخل الوطن

عدد المشاركين	عنوان الدورة	المؤسسة المكونة	الرقم
81	Application sur l'utilisation du logiciel SYNGEB dans les bibliothèques universitaires	مركز البحث في المعلومة العلمية والتقنية (CERIST)	01

## مؤشرات إحصائية حول الأساتذة والمستخدمين

●	المجموع الكلي للأساتذة والاداريين والاعوان المتعاقدين.....743
-	نسبة الأساتذة تمثل.....%37.42
-	نسبة الموظفين الإداريين تمثل.....%46.16
-	نسبة الاعوان المتعاقدين تمثل.....%16.42
-	نسبة الرجال بالجامعة تمثل.....%55.32
-	نسبة النساء بالجامعة تمثل.....%44.68
●	المجموع العام للأساتذة.....278 أستاذ
-	نسبة الأساتذة رجال تمثل.....%58.63
-	نسبة الأساتذة نساء تمثل.....%41.36
-	نسبة الأساتذة من مصف الأستاذية تمثل.....%16.18
-	نسبة الأساتذة رتبة أستاذ محاضر قسم «أ» تمثل.....%20.14
-	نسبة الأساتذة رتبة أستاذ محاضر قسم «ب» تمثل.....%22.66
-	نسبة الأساتذة رتبة أستاذ مساعد قسم «أ» تمثل.....%31.29
-	نسبة الأساتذة رتبة أستاذ مساعد قسم «ب» تمثل.....%09.71
●	المجموع العام للموظفين الإداريين و الأعوان المتعاقدين.....465 موظف
-	نسبة الموظفين رجال تمثل.....%53.33
-	نسبة الموظفين نساء تمثل.....%46.66
-	نسبة الموظفين رتب التأطير تمثل.....%30.53
-	نسبة الموظفين رتب التطبيق تمثل.....%17.41
-	نسبة الموظفين رتب التحكم تمثل.....%12.04
-	نسبة الموظفين رتب التنفيذ تمثل.....%13.76
-	نسبة الموظفين من الأعوان المتعاقدين تمثل.....%26.23
-	التعداد الإجمالي للطلبة بجامعة الأمير عبد القادر للعلوم الإسلامية.....7175 طالب
-	نسبة التأطير بالجامعة تمثل.....أستاذ لكل 26 طالب
-	نسبة الخدمة بالجامعة تمثل.....موظف لكل 16 طالب



# الميزانية



## جامعة الأمير عبد القادر للعلوم الإسلامية: الحالة المالية إلى غاية 31 / 12 / 2017

النسبة	الباقى	المدفوعات	المبالغ الممنوحة	الأبواب
القسم الأول: نفقات الموظفين				
97.07	10.077.242.63	333.922.757.37	344.000.000.00	21-01 الراتب الرئيسي للنشاط
97.38	1.207.036.16	44.792.963.84	46.000.000.00	21-02 المستخدمين المتعاقدون
98.34	6.865.227.78	406.134.772.22	413.000.000.00	21-03 تعويضات ومنح مختلفة
93.58	173.280.00	2.526.720.00	2.700.000.00	21-04 شبه مرتبات الممتهنين
95.11	9.878.731.28	192.258.268.72	202.137.000.00	21-05 أعباء اجتماعية
100.00	-	24.000.000.00	24.000.000.00	21-06 الخدمات الاجتماعية
99.90	21.000.00	20.979.000.00	21.000.000.00	21-07 تأمين الطلبة
89.01	1.208.900.00	9.791.100.00	11.000.000.00	21-08 أجور الأساتذة المؤقتين، المشاركين والمدعويين
63.77	470.989.40	829.010.60	1.300.000.00	21-09 معاش الخدمة والأضرار الجسدية
97.19	29.902.407.25	1.035.234.592.75	1.065.137.000.00	مجموع القسم 1
القسم الثاني: نفقات التسيير				
84.07	1.043.440.53	5.506.559.47	6.550.000.00	21-11 تسديد النفقات
79.40	721.107.15	2.778.892.85	3.500.000.00	21-12 الأدوات والأثاث
89.88	1.183.765.46	10.516.234.54	11.700.000.00	21-13 اللوازم
89.55	600.692.21	5.149.307.79	5.750.000.00	21-14 التوثيق
61.96	13.275.773.21	21.624.226.79	34.900.000.00	21-15 تكاليف ملحقة
47.89	195.400.00	179.600.00	375.000.00	21-16 ألبسة العمال
84.75	292.763.97	1.627.236.03	1.920.000.00	21-17 حظيرة السيارات

94.62	527.088.17	9.272.911.83	9.800.000.00	21-18 أشغال الصيانة
95.17	1.688.807.00	33.311.193.00	35.000.000.00	21-19 مصاريف التكوين والتربصات قصيرة المدى بالخارج
71.57	966.468.00	2.433.532.00	3.400.000.00	21-20 مصاريف تكوين الموظفين وتحسين المستوى وتحديث المعلومات القصيرة المدى بالجزائر
89.81	412.652.81	3.637.347.19	4.050.000.00	21-21 عتاد ولوازم الإعلام الآلي
90.16	147.624.50	1.352.375.50	1.500.000.00	21-22 عتاد وأثاث البيداغوجية
53.80	508.197.00	591.803.00	1.100.000.00	21-23 المصاريف المرتبطة بالدراسات لما بعد التدرج
-	1.000.000.00	-	1.000.000.00	21-24 المساهمة في الهيئات الوطنية والدولية
53.43	3.492.706.55	4.007.293.45	7.500.000.00	21-25 مصاريف تنظيم التظاهرات العلمية والتقنية
-	500.000.00	-	500.000.00	21-26 مصاريف نقل الطلبة للتكوين طويل المدى بالخارج
67.78	1.288.717.64	2.711.282.36	4.000.000.00	21-27 النشاطات العلمية والرياضية والثقافية لفائدة الطلبة
-	-	-	-	21-28 التعاون العلمي واتفاقية برامج البحث
-	-	-	-	21-30 مصاريف التربصات الميدانية في الوسط المهني لفائدة الطلبة
78.99	27.845.204.20	104.699.795.80	132.545.000.00	مجموع القسم 11
95.18	57.747.611.45	1.139.934.388.55	1.197.682.000.00	مجموع 1+11

### الحالة المالية الى غاية 31/12/2017

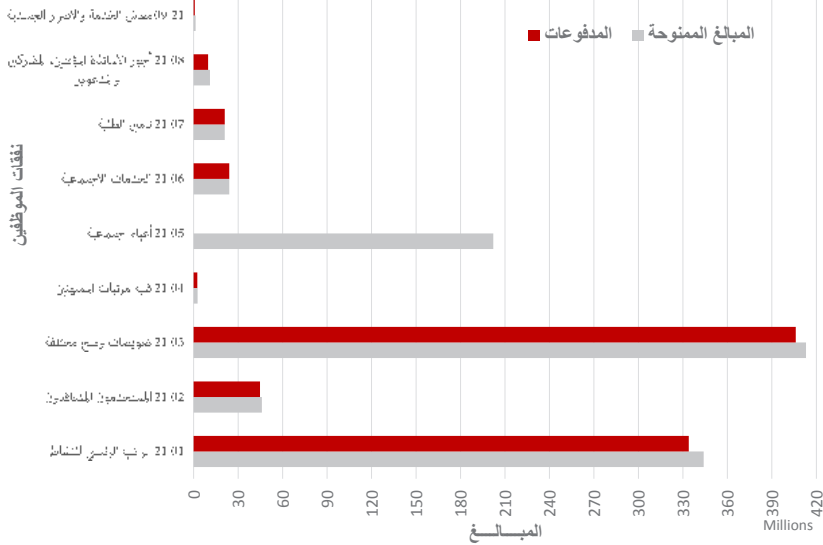

### الحالة المالية الى غاية 31/12/2017

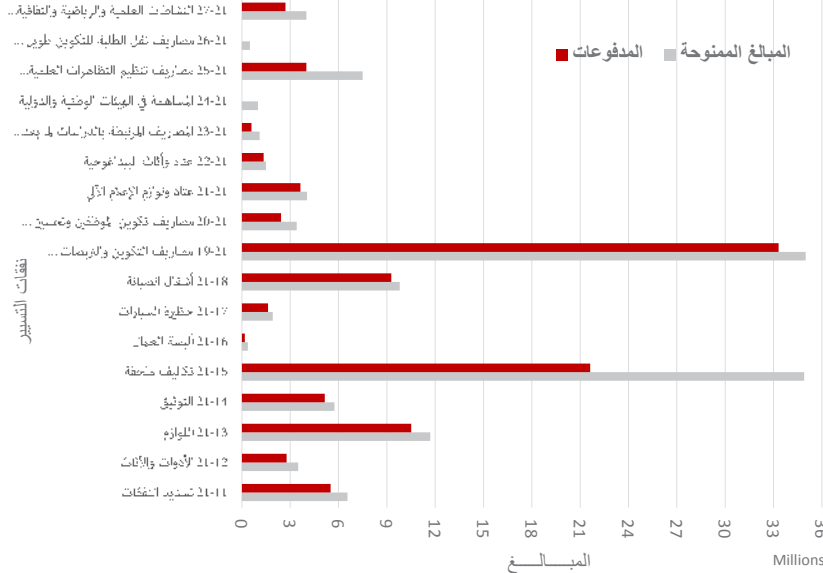

## جامعة الأمير عبد القادر للعلوم الإسلامية:

## توزيع ميزانية التسيير لسنة 2018

المجموع	المعدلة	المبالغ الأولية	الأبواب
القسم الأول: نفقات الموظفين			
278.255.000.00	-	278.255.000.00	21-01 الراتب الرئيسي للنشاط
41.000.000.00	-	41.000.000.00	21-02 المستخدمون المتعاقدون
340.000.000.00	-	340.000.000.00	21-03 تعويضات ومنح مختلفة
2.400.000.00	-	2.400.000.00	21-04 شبه مرتبات المتهنين
150.000.000.00	-	150.000.000.00	21-05 أعباء اجتماعية
25.000.000.00	-	25.000.000.00	21-06 الخدمات الاجتماعية
10.000.000.00	-	10.000.000.00	21-07 تأمين الطلبة
11.000.000.00	-	11.000.000.00	21-08 أجور الأساتذة المؤقتين، المشاركين والمدعوين
600.000.00	-	600.000.00	21-09 معاش الخدمة والأضرار الجسدية
<b>858.255.000.00</b>	<b>-</b>	<b>858.255.000.00</b>	<b>مجموع القسم 1</b>
القسم الثاني: نفقات التسيير			
6.150.000.00	-	6.150.000.00	21-11 تسديد النفقات
3.500.000.00	-	3.500.000.00	21-12 الأدوات والأثاث
11.700.000.00	-	11.700.000.00	21-13 للوازم
5.750.000.00	-	5.750.000.00	21-14 التوثيق
47.800.000.00	-	47.800.000.00	21-15 تكاليف ملحقة
375.000.00	-	375.000.00	21-16 ألبسة العمال
1.920.000.00	-	1.920.000.00	21-17 حظيرة السيارات
9.800.000.00	-	9.800.000.00	21-18 أشغال الصيانة

35.000.000.00	-	35.000.000.00	21-19 مصاريف التكوين والتربصات قصيرة المدى بالخارج
4.000.000.00	-	4.000.000.00	21-20 مصاريف تكوين الموظفين وتحسين المستوى وتجديد المعلومات القصيرة المدى بالجزائر
4.050.000.00	-	4.050.000.00	21-21 عتاد ولوازم الإعلام الآلي
1.500.000.00	-	1.500.000.00	21-22 عتاد وأثاث البيداغوجية
1.100.000.00	-	1.100.000.00	21-23 المصاريف المرتبطة بالدراسات لما بعد التدرج
1.000.000.00	-	1.000.000.00	21-24 المساهمة في الهيئات الوطنية والدولية
7.500.000.00	-	7.500.000.00	21-25 مصاريف تنظيم التظاهرات العلمية والتقنية
500.000.00	-	500.000.00	21-26 مصاريف نقل الطلبة للتكوين طويل المدى بالخارج
4.000.000.00	-	4.000.000.00	21-27 النشاطات العلمية والرياضية والثقافية لفائدة الطلبة
-	-	-	21-28 التعاون العلمي واتفاقية برامج البحث
-	-	-	21-30 مصاريف التربصات الميدانية في الوسط المهني لفائدة الطلبة
145.645.000.00	-	145.645.000.00	مجموع القسم 11
1.003.900.000.00	-	1.003.900.000.00	مجموع 11+1

### توزيع ميزانية التسيير لسنة 2018 - نفقات الموظفين

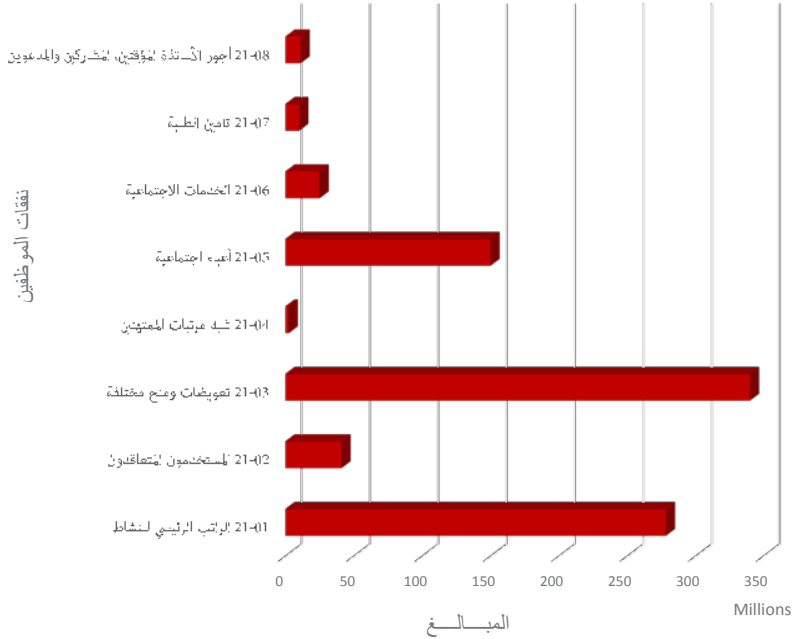

### توزيع ميزانية التسيير لسنة 2018 - نفقات التسيير

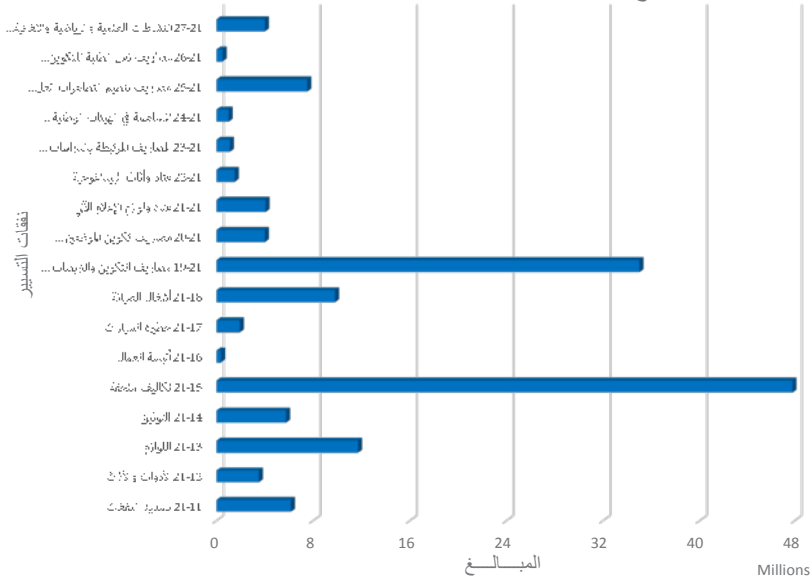

الحالة المالية الى غاية 31 / 12 / 2017  
كلية أصول الدين

النسبة	الباقى	التسديد	المبالغ الممنوحة	التسمية	الباب
القسم الأول: نفقات الموظفين					
96.22	4.461.150.77	113.538.849.23	118.000.000.00	الراتب الرئيسي للنشاط	22/01
97.06	123.475.39	4.076.524.61	4.200.000.00	المستخدمون المتعاقدون	22/02
98.07	1.481.090.04	142.929.909.96	144.411.000.00	تعويضات ومنح مختلفة	22/03
100.00	-	300.000.00	300.000	شبه مرتبات المهتمين	22/04
92.01	5.751.194.28	66.248.805.72	72.000.000.00	أعباء اجتماعية	22/05
97.00	90.090.00	2.909.910.00	3.000.000.00	أجور الأساتذة المؤقتين	22/08
القسم الثاني: نفقات التشغيل					
99.32	5.441.10	794.558.90	800.000.00	تسديد النفقات	22/11
96.61	5.082.00	144.918.00	150.000.00	الأدوات والاثاث	22/12
99.98	443.72	1.999.556.28	2.000.000.00	اللوازم	22/13
99.98	173.30	999.826.70	1.000.000.00	التوثيق	22/14
68.71	1.095.148.32	2.404.851.68	3.500.000.00	تكاليف ملحقة	22/15
100.00	-	40.000.00	40.000.00	ألبسة العمال	22/16
96.15	9.231.92	230.768.08	240.000.00	حظيرة السيارات	22/17
99.77	1.154.30	498.845.70	5000.000.00	أشغال الصيانة	22/18
94.77	593.773.00	10.756.227.00	11.350.000.00	مصاريف التكوين	22/19
37.50	125.000.00	75.000.00	200.000.00	مصاريف تكوين الموظفين	22/20
99.37	2.540.00	397.460.00	400.000.00	عتاد ولوازم الاعلام الآلي	22/21
99.71	440.80	149.559.20	150.000.00	عتاد وأثاث البيداغوجيا	22/22
60.33	277.677.00	422.323.00	700.000.00	مصاريف مرتبطة بالدراسات	22/23
00.00	200.000.00	-	200.000.00	المساهمة في الهيئات الوطنية	22/24
52.94	941.193.80	1.058.806.20	2.000.000.00	مصاريف تنظيم التظاهرات	22/25
	-	-	-	مصاريف نقل الطلبة	22/26
56.03	153.888.00	196.112.00	350.000.00	النشاطات الرياضية والعلمية	22/27
	-	-	-	مصاريف التريضات	22/30
95.81	15.318.187.74	350.172.812.26	365.491.000.00	المجموع	

### الحالة المالية إلى غاية 31-12-2017 نفقات الموظفين

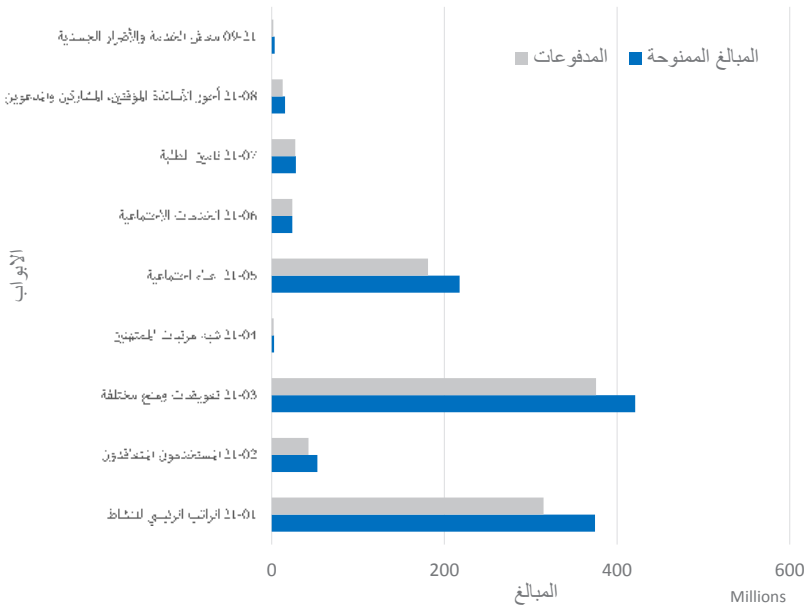

### الحالة المالية إلى غاية 31-12-2017 نفقات التسيير

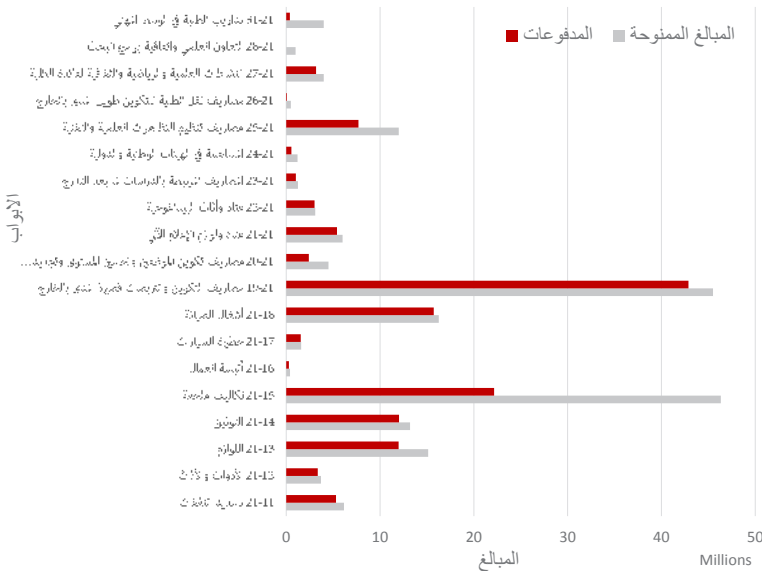



## الحالة المالية الى غاية 31 / 12 / 2017

## كلية الآداب والحضارة الإسلامية

النسبة	الباقى	التسديد	المبالغ الممنوحة	التسمية	الباب
<b>القسم الأول: نفقات الموظفين</b>					
٪ 96.54	2.544.798.18	70.955.201.82	73.500.000.00	الراتب الرئيسي للنشاط	01 / 22
٪ 99.26	22.493.93	2.997.506.07	3.020.000.00	المستخدمون المتعاقدون	02 / 22
٪ 99.29	677.700.40	95.322.299.60	96.000.000.00	تعويضات ومنح مختلفة	03 / 22
٪ 98.84	6.400.00	543.600.00	550.000.00	شبه مرتبات الممتهين	04 / 22
٪ 97.74	992.226.91	43.007.773.09	44.000.000.00	أعباء اجتماعية	05 / 22
٪ 96.26	112.350.00	2.887.650.00	3.000.000.00	أجور الأساتذة المؤقتين	08 / 22
<b>القسم الثاني: نفقات التسيير</b>					
٪ 81.21	253.605.40	1.096.394.60	1.350.000.00	تسديد النفقات	11 / 22
٪ 78.14	32.785.00	117.215.00	150.000.00	الأدوات والآثاث	12 / 22
٪ 84.79	304.206.05	1.695.793.95	2.000.000.00	اللوازم	13 / 22
٪ 99.66	3.373.73	996.626.27	1.000.000.00	التوثيق	14 / 22
٪ 67.80	1.126.827.64	2.373.172.36	3.500.000.00	تكاليف مختلفة	15 / 22
٪ 57.50	17.000.00	23.000.00	40.000.00	ألبسة العمال	16 / 22
٪ 41.14	141.273.28	98.726.72	240.000.00	حاضرة السيارات	17 / 22
٪ 82.32	106.106.29	493.893.71	600.000.00	اشغال الصيانة	18 / 22
٪ 97.61	175.496.00	7.174.504.00	7.350.000.00	مصاريق التكوين	19 / 22
٪ 7.50	92.500.00	7.500.00	100.000.00	مصاريق تكوين الموظفين	20 / 22
٪ 61.35	154.590.81	245.409.19	400.000.00	عتاد ولوازم الاعلام الآلي	21 / 22
٪ 97.58	4.840.00	195.160.00	200.000.00	عتاد وآثاث البيداغوجيا	22 / 22
٪ 22.50	155.000.00	45.000.00	200.000.00	مصاريق مرتبطة بالدراسات	23 / 22
				المساهمة في الهيئات الوطنية	24 / 22
٪ 36.24	1.275.143.02	724.856.98	2.000.000.00	مصاريق تنظيم التظاهرات	25 / 22
				مصاريق نقل الطلبة	26 / 22
٪ 44.61	193.872.00	156.128.00	350.000.00	النشاطات الرياضية والعلمية	27 / 22
				مصاريق التربصات	30 / 22
٪ 96.50	8.392.588.62	231.157.411.38	239.550.000.00	المجموع	

الحالة المالية إلى غاية 2017-12-31 نفقات الموظفين

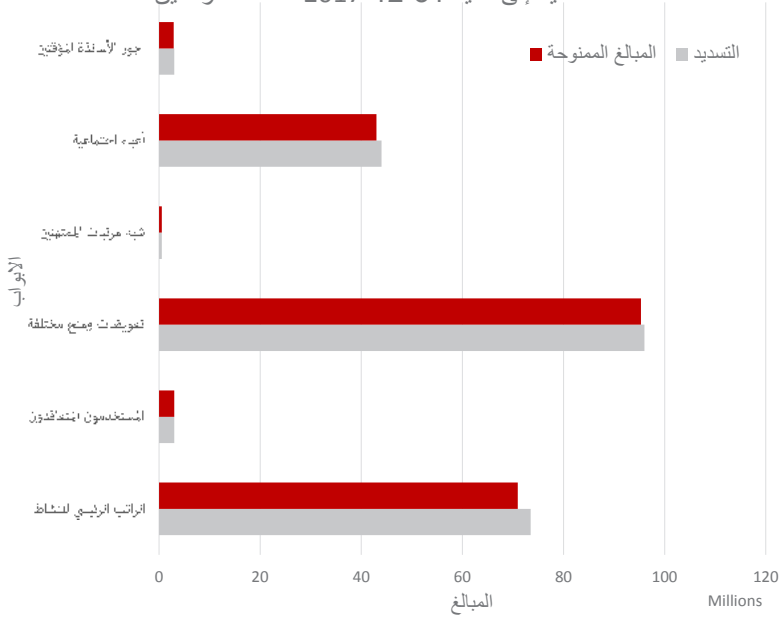

الحالة المالية إلى غاية 2017-12-31 نفقات التشغيل

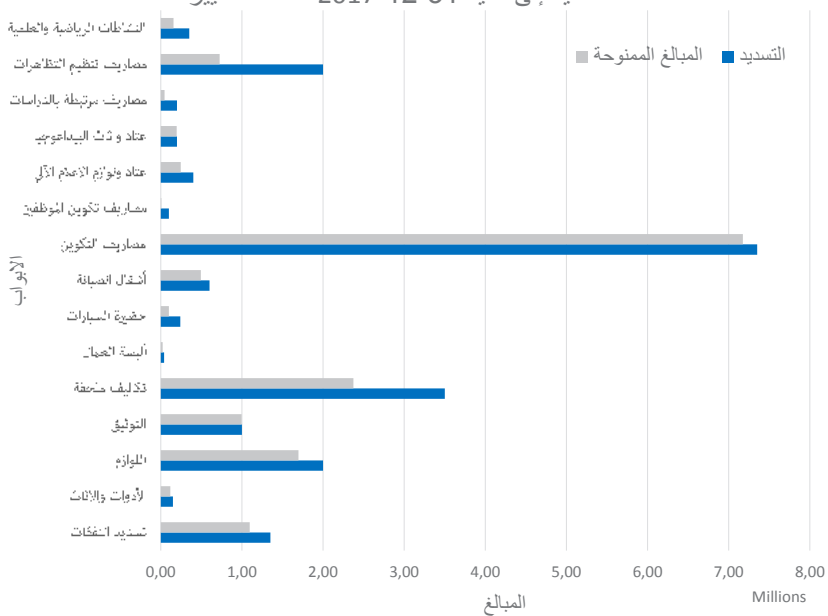

## الحالة المالية للعملية الاستثمارية لدراسة ومتابعة مجمع 15 مخبر بحث إلى غاية 31 / 12 / 2017

## ميزانية التجهيز

رقم العقد وتاريخه	مبلغ العقد	الاستهلاكات الى غاية 2016 / 12 / 31	الاستهلاكات لسنة 2017	مجموع الاستهلاكات	الرصيد بتاريخ 2017 / 12 / 31	%
رقم 58 بتاريخ 2013 / 04 / 15	9.372.000.00	7.616.408.33	1.552.000.00	9.168.408.33	203.591.67	797.83%
رقم 204 بتاريخ 2014 / 06 / 09	307.825.000.00	84.958.692.94	182.765.700.47	267.724.393.41	40.100.606.59	786.97%
المجموع	317.197.000.00	92.575.101.27	184.317.700.47	276.892.801.74	40.304.198.26	787.29%

## الحالة المالية للعملية الاستثمارية لدراسة ومتابعة مجمع 15 مخبر بحث إلى غاية 31/12/2017

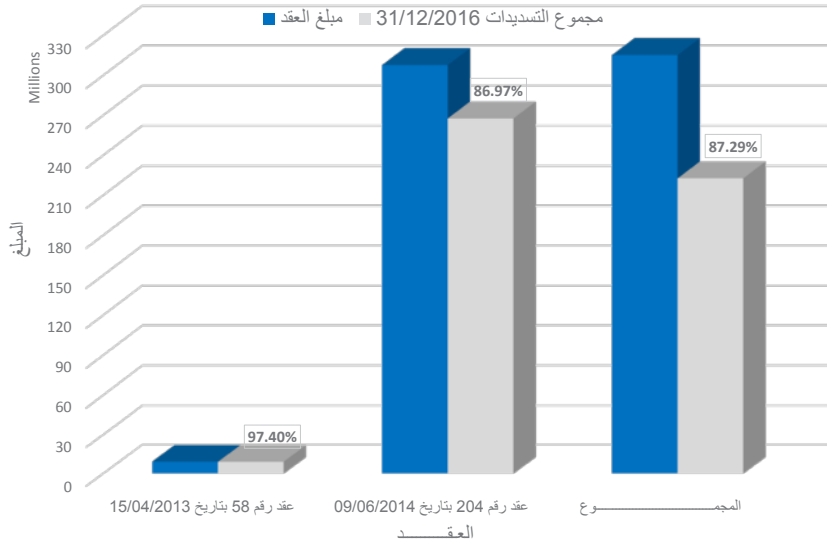

## الحالة المالية للمخابر الى غاية 31 / 12 / 2017

## ميزانية التسيير

اسم المخبر	الرصيد بتاريخ 2016/ 12 / 31	الاعانة الممنوحة لسنة 2017	المجموع	الاستهلاكات لسنة 2017	الرصيد بتاريخ 2017 / 12 / 31	%
مخبر البحث في الدراسات القرآنية والسنة النبوية	1.191.127.16	0.00	1.191.127.16	327.124.40	864.002.76	27.46
مخبر البحث في الدراسات الأدبية والإنسانية	2.577.888.94	0.00	2.577.888.94	0.00	2.577.888.94	-
مخبر البحث في الدراسات العقديّة ومقارنة الأديان	3.433.297.03	0.00	3.433.297.03	331.796.00	3.101.501.03	9.66
مخبر البحث في الدراسات الشرعية	8.618.414.84	0.00	8.618.414.84	141.764.00	8.476.650.84	1.64
مخبر البحث في الدراسات الدعوية والاتصالية	2.271.810.45	0.00	2.271.810.45	19.986.00	2.251.824.45	0.88
المجموع	18.092.538.42	0.00	18.092.538.42	820.670.40	17.271.868.02	4.54

## الحالة المالية للمخابر

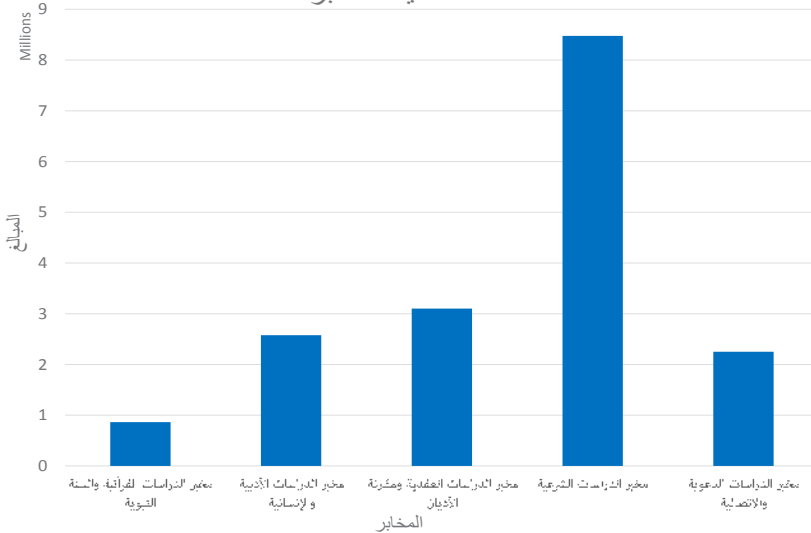

## مؤشرات إحصائية حول ميزانية جامعة الأمير عبد القادر للعلوم الإسلامية

— تقدر الميزانية الأولية لتسيير جامعة الأمير عبد القادر للعلوم الإسلامية خلال السنة المالية 2018 بـ 1.003.900.000.00 دج

- تمثل نسبة القسم الأول نفقات الموظفين.....% 85.49
- تمثل نسبة القسم الأول نفقات التسيير.....% 14.51
- نسبة الوضعية الاجمالية للجامعة لسنة 2017 تمثل .....% 95.18
- نسبة الوضعية الاجمالية لكلية أصول الدين لسنة 2017 تمثل .....% 95.81
- نسبة الوضعية الاجمالية لكلية الآداب والحضارة الإسلامية لسنة 2017 تمثل .....% 96.50

المكتبة

## رصيد المكتبة لسنة

### 1. الكتب

العدد الكلي للنسخ	النسخ	العدد الكلي للعناوين	عدد العناوين	الوثيقة	
199583	189660	41552	30558	شراء	الكتاب
			1071	مهداة	
	7307		7307	مكتبة المشايخ	
	1533		1533	مقارنة الاديان	
	1080		1080	مخطوط	
	03		03	طريقة البريل (braille)	

رصيد المكتبة كتب

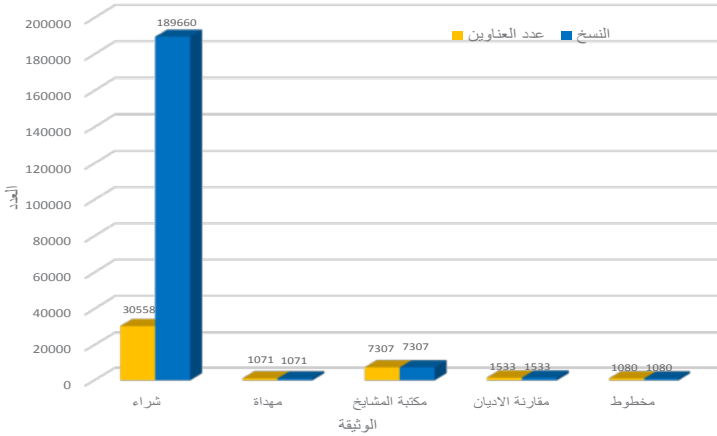

### 2. الرسائل

الإجمالي	العدد	الرسائل
2389	360	الدكتوراه- جامعة الأمير عبد القادر-
	933	الماجستير جامعة الأمير عبد القادر-
	1096	الرسائل - تبادل-

### رصيد المكتبة رسائل

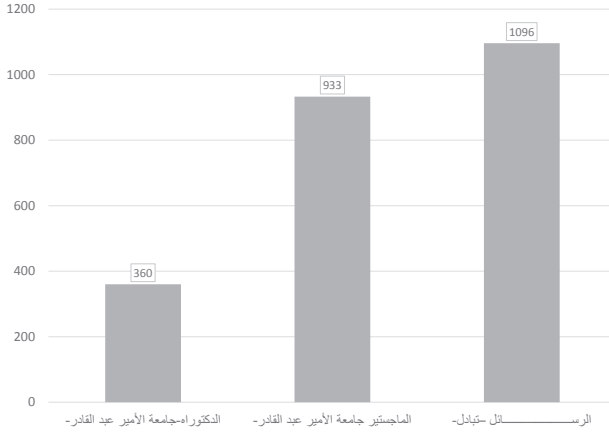

### الكتب الموقوفة والمهداة

3.

7307	قاعة الأساتذة
1533	قاعة مقارنة الأديان
1071	الكتب المهداة في المخزن
9911	المجموع

### رصيد الكتب الموقوفة والمهداة

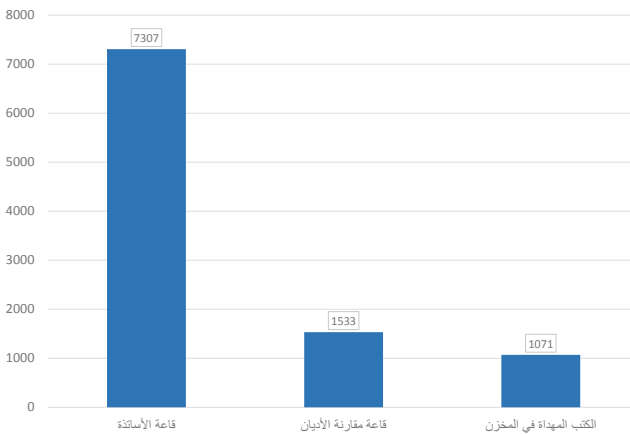



## 4.

## رصيد المكتبة المرقمن

الرصيد الكلي	العدد المرقمن	نوع الرصيد المتاح
2186 (وثيقة مرقمنة)	405	الكتب
	546	المخطوطات
	277	أطروحات الدكتوراه
	927	رسائل الماجستير
	31	المجلات

## رصيد المكتبة المرقمن

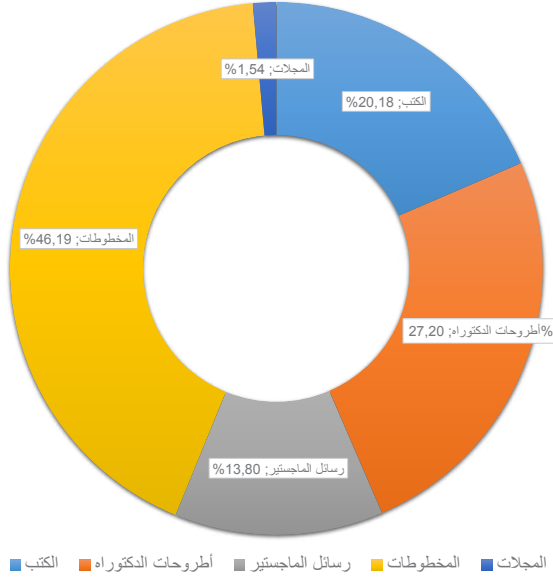

## 5. الرصيد المعالج بنظام سنجاب

عدد النسخ	عدد العناوين	الوثيقة
155700	50331	الكتب
2491	2491	الرسائل
/	751	المخطوط
4573	2694	الدوريات
/	13989	المقالات

الرصيد المعالج بنظام سنجاب

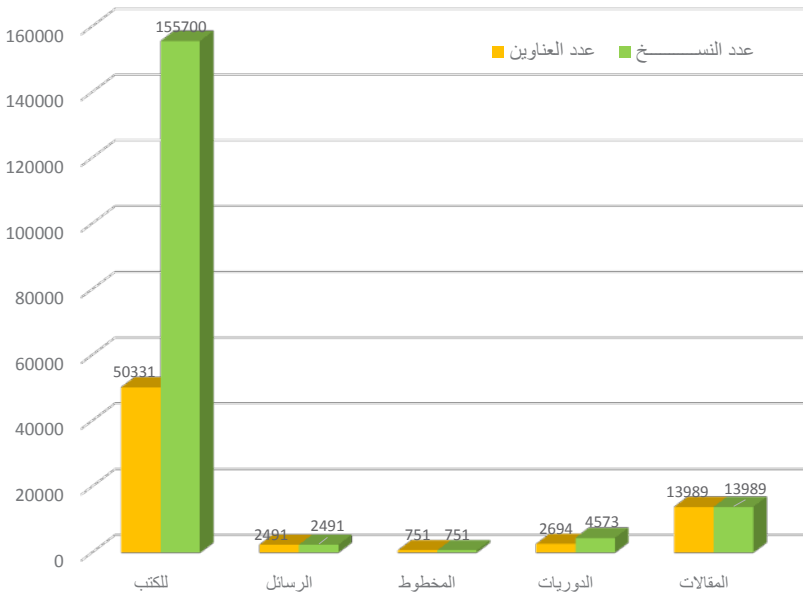

6. الدوريات

العدد		الوثيقة	
816	691	عربية	المجلات
	91	فرنسية	
	34	إنجليزية	
	01	طريقة البريل (Braille)	
49	47	عربية	الجرائد
	02	فرنسية	
294	154	عربية	الملتقيات
	49	فرنسية	
	91	إنجليزية	
70	49	عربية	الأدلة العامة
	13	فرنسية	
	8	إنجليزية	
23	23	عربية	الأدلة المتخصصة
315	294	عربية	بحوث ودراسات
	12	فرنسية	
	9	إنجليزية	
138	91	عربية	النشرات
	29	فرنسية	
	18	إنجليزية	
1682	المجموع		

## الدوريات

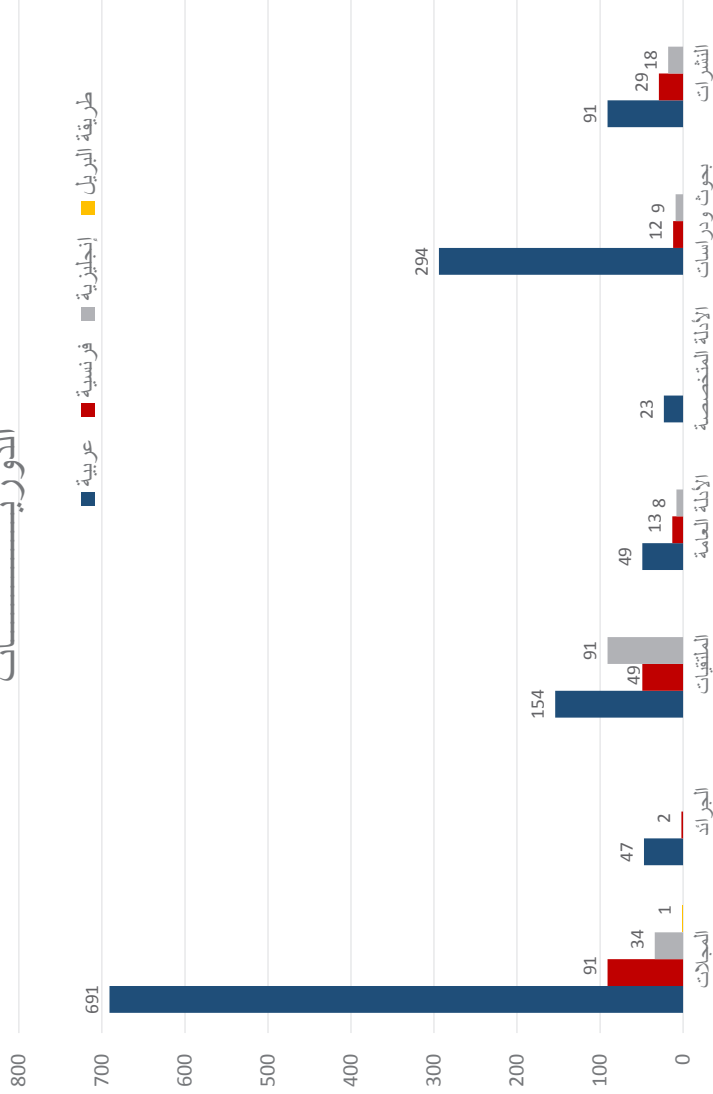

## الإحصائيات 2017 – 2018

2393419.82 دج	ميزانية اقتناء الكتب المعتمدة لسنة 7102
368 عنوان	عدد عناوين المقترنيات عن طريق الشراء لسنة 2017
1085 نسخة	عدد النسخ لسنة 2017
56 عنوان	عدد العناوين المهداة للمكتبة لسنة 2017
73 عنوان	عدد نسخ للكتب المهداة لسنة 2017
58 أطروحة	عدد رسائل الدكتوراه التي سلمت للمكتبة لسنة 2017
07 رسالة	عدد رسائل الماجستير التي سلمت للمكتبة لسنة 2017
41552 عنوان	العدد الاجمالي لعناوين الكتب الورقية منذ 1984
199583 نسخة	العدد الاجمالي للكتب بالنسخ منذ 1984
6341 منخرط	عدد المنخرطين 2017 2018

## مكتب الآداب والحضارة الإسلامية

## رصيد المكتبة

## أ- الكتب المقتناة

العدد	السنة
1415	المقتنيات الجديدة بعنوان السنة المالية 2010
1640	المقتنيات الجديدة بعنوان السنة المالية 2011
1803	المقتنيات الجديدة بعنوان السنة المالية 2012
1853	المقتنيات الجديدة بعنوان السنة المالية 2013
1572	المقتنيات الجديدة بعنوان السنة المالية 2014
1047	المقتنيات الجديدة بعنوان السنة المالية 2015
210	المقتنيات الجديدة بعنوان السنة المالية 2016
430	المقتنيات الجديدة بعنوان السنة المالية 2017
9970	المجموع
17173	مجموع النسخ

## تطور المقتنيات

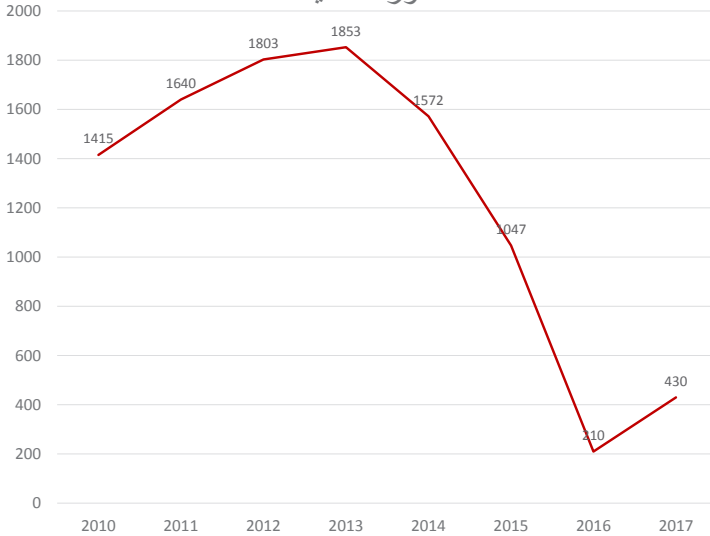

## ب- الرصيد الوثائقي الإجمالي الى غاية جويلية 2018

العدد	الوثيقة
9970 عنوان (17173 نسخة)	الكتب
272 رسالة	الرسائل الجامعية
120.000 (كتاب PDF)	مكتبة الكترونية
01 (بسعة 1000 جيجا)	قرص صلب خارجي
34 قرص مغناطيسي	CD
9935 (14637 نسخة)	رصيد معالج بنظام سنجاب

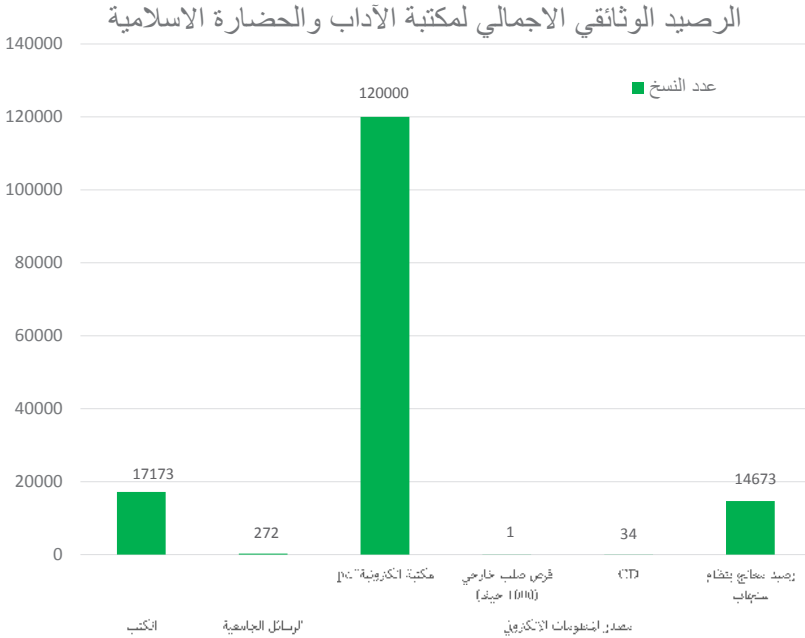

## مكتبة الملحقة

تطور رصيد مكتبة الملحقة من 2007 إلى 2017

السنة الدراسية	الرصيد
2007-2008	5028 نسخة
2008-2009	1016 عنوانا
2009-2010	1319 عنوانا
2010-2011	1228 عنوانا
2011-2012	947 عنوانا
2012-2013	512 عنوانا
2013-2014	310 عنوانا
2014-2015	422 عنوانا
2015-2016	1080 عنوانا
2016-2017	365 عنوانا
2017-2018	123 عنوانا
المجموع	12350 عنوانا
مجموع النسخ	48610 نسخة

## تطور رصيد مكتبة الملحقة

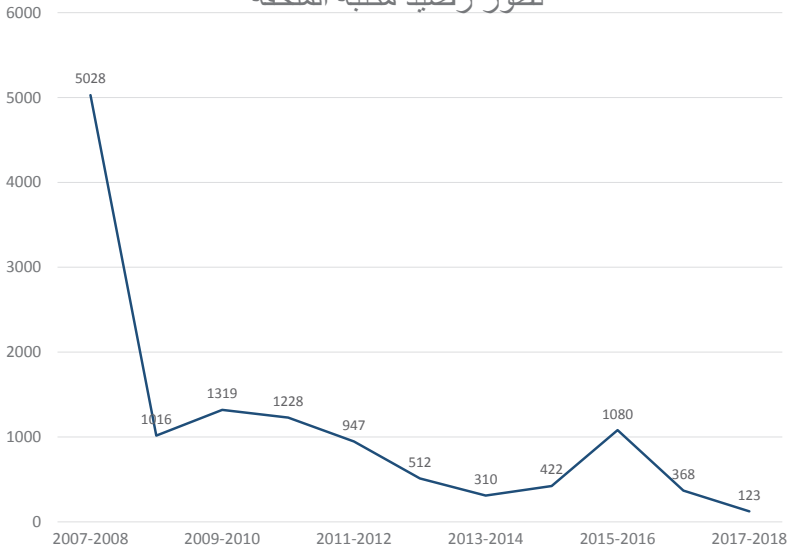



## إحصائيات المستفيدين 2018 / 2017

4495	المسجلين
1711	طالبة سنة أولى
1271	طالبة سنة ثانية
867	طالبة سنة ثالثة
264	ماستر 01
284	ماستر 02
79	دراسات عليا
19	أساتذة

## توزيع المستفيدين من المكتبة

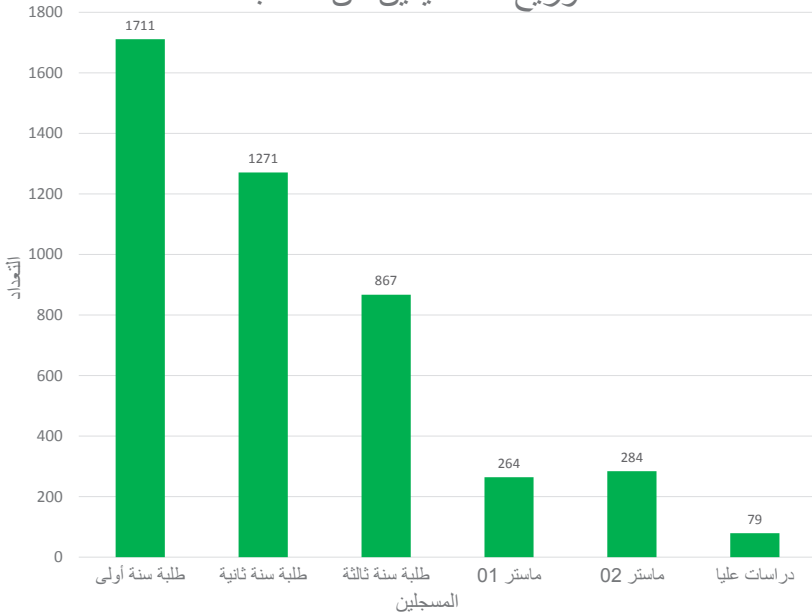

## إحصائيات حول تخصصات العلوم الشرعية

104	الإسلام (مواضيع شاملة)
546	عوم القرآن
511	التفسير وعلومه
851	علوم الحديث
271	أصول الدين (عقيدة)
57	الفرق الإسلامية
1093	الفقه الإسلامي
621	المذاهب الفقهية
666	موضوعات إسلامية متنوعة
214	السيرة النبوية
12	مقارنة الأديان
23	اللاهوت المسيحي
241	الديانة المقارنة والديانات الأخرى

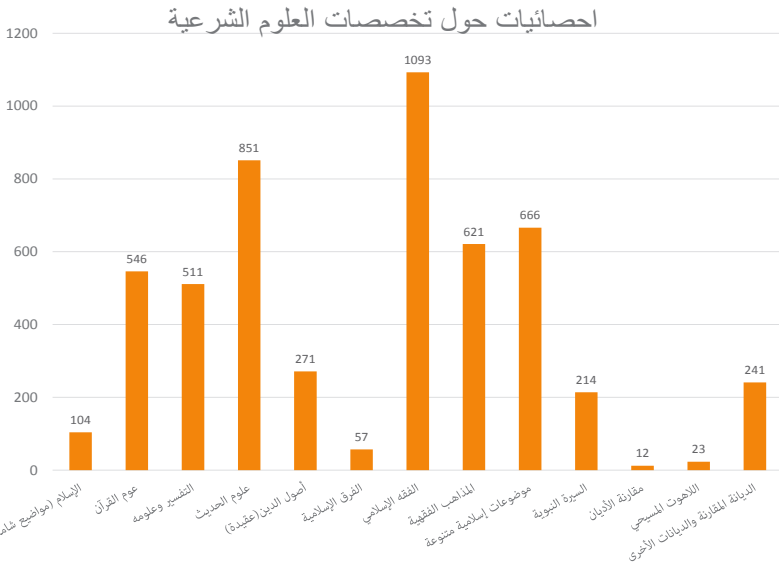



## رصيد المكتبة 2018 / 2017

العدد	نوعية الكتاب
12450 عنوان	كتاب
1285 رسالة	رسائل جامعية
152 عنوان	مجلات ودوريات
106 عنوان	كتب براي
49 قرص	CD

## رصيد المكتبة 2018 / 2017

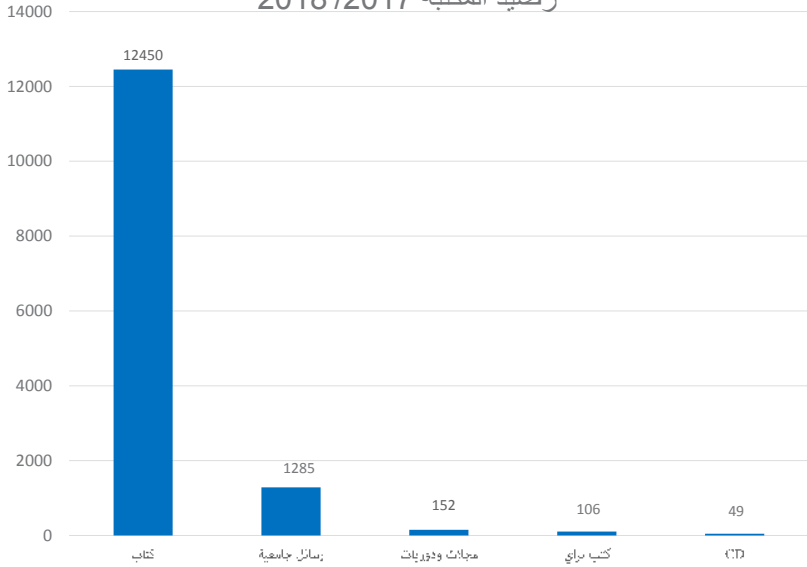



الاستشـراف

## العمليات الاستثمارية السارية المفعول بالجامعة

الرقم	العملية الاستثمارية	رقم التسجيل	تاريخ التسجيل	الاعتمادات المالية المخصصة M <sup>3</sup>	ملاحظات
01	عملية دراسة ومتابعة إنجاز مجمع 15 مخبرا للبحث العلمي لصالح جامعة الأمير عبد القادر للعلوم الإسلامية	عقد رقم 58	15/04/2013 23/11/2017 28/03/2018	دج 7.820 مبلغ الملحق: 1.552 دج المبلغ الجديد للصفحة: دج 9.372 مبلغ الملحق: 582 دج المبلغ الجديد للصفحة دج 9.954	في طور الإنجاز
02	متابعة وإنجاز 2000 مقعد بيداغوجي	NK.5.621.2.262.125.11.01	05/03/2014 مقرر تغيير هيكلية الكلفة 22/06/2016	دج 770.000 دج 1.925.000	في طور الإنجاز إعادة تقييم
03	عملية إنجاز 15 مخبرا للبحث العلمي لصالح جامعة الأمير عبد القادر للعلوم الإسلامية	عقد رقم 204	09/06/2014 05/06/2017	دج 307.466 مبلغ الملحق: 359 دج المبلغ الجديد للصفحة: دج 307.825.000	في طور الإنجاز
04	عملية متابعة وإنجاز 1000 سرير	N.K.5.621.5.262.125.11.03	26/08/2015 مقرر تغيير هيكلية الكلفة 25/12/2017 مقرر تغيير هيكلية الكلفة 12/01/2017 مقرر تغيير هيكلية الكلفة 31/07/2017	دج 474.000 دج 1.274.000 دج 1.274.000 دج 1.274.000	في طور الإنجاز إعادة تقييم إعادة تقييم إعادة تقييم
05	عملية اقتناء، تركيب وتشغيل تجهيزات 15 مخبرا للبحث العلمي لجامعة الأمير عبد القادر للعلوم الإسلامية	عقد رقم 77	28/03/2018	دج 12.741.930	في طور الإنجاز
06	عملية اقتناء تجهيزات الاعلام الآلي لصالح جامعة الأمير عبد القادر للعلوم الإسلامية شطر 2014	N.K.5.861.3.260.231.06	18/10/2017	دج 3.871	في طور الإنجاز

الهيكل البيداغوجية لجامعة الأمير عبد القادر للعلوم الإسلامية

المجموع	العدد	الهيكل
1110 مقعدا	08	المدرجات
1100 مقعدا	28	قاعات الدروس
126 مقعدا	02	قاعات الأعمال الموجهة
48 مقعدا	01	مخبر الترتيل واللغات
700 مقعدا	01	قاعة المحاضرات ابن باديس
100 مقعدا	03	قاعة انترنت
770 مقعدا	06	المكتبة
16 مقعدا	01	ميديا تيك
24 مقعدا	02	قاعات الأساتذة
30 مقعدا	01	قاعة الدروس
		هيكل أخرى
		- مكاتب إدارية بالجامعة + برج إداري
		- عيادتين طبييتين
		- قاعة التعليم المتلفز
		- قاعة التعليم عن بعد
		- مخابر للبحث العلمي
		- قاعتين شرفيتين
		- قاعة للأرشيف
		- قاعة للاجتماعات
		- نادي
		- ورشات الصيانة
		- مخازن
		- خلية الأمن والوقاية

هيكل الجامعة + الملحقه



ملحقة علي منجلي

- 2000 مقعد بيداغوجي
- 1000 سرير
- مطعم مركزي

المجموع	العدد	الهيكل
300 مقعد	1	مدرج
200 مقعد	1	مدرج
160 مقعد	3	مدرج
30 مقعد	22	قاعة الأعمال الموجهة
60 مقعد	6	قاعات التدريس
30 مقعد	3	قاعات الإعلام الآلي
30 مقعد	2	مخابر لغات
30 مقعد	2	مخابر ترتيب القرآن
200 مقعد	1	قاعة اجتماعات
500 مقعد	1	مكتبة
<b>هياكل أخرى</b>		
مجمع إداري		
مكاتب للأساتذة		
الهياكل الملحقة والمقرات التقنية		

## هياكل مجمع 15 مخبر للبحث العلمي

الرقم	الهياكل	العدد	المساحة الاجمالية م <sup>2</sup>
01	القاعة الشرفية	01	45.80
02	المخابر	15	1580.10
	- مكتب المدير		
	- السكرتارية		
	- مكتبين (02)		
	- قاعة أعمال/مكتبة		
	قاعة الاجتماعات	15	606.00
03	قاعة محاضرات (80 مقعد)	01	123.12
04	قاعة السمعي البصري	01	100.55
05	قاعة الاعلام الألي	01	100.55
06	قاعة الأرشيف	01	21.71
07	مكاتب	04	61.32
08	مخزن	01	21.71
09	كافتيريا	01	21.71



# العلاقات الخارجية

## تعداد المستفيدين بالجامعة من التكوين لتحسين المستوى بالخارج بعنوان السنة المالية

2017

المجموع	الرتب					جهة الاستقبال
	الإداريين	الطلبة	أستاذ مساعد	أستاذ محاضر	أستاذ	
42	06	04	06	16	10	تركيا
01	00	00	00	00	01	بنغلاديش
24	19	00	01	03	01	الأردن
29	00	11	03	11	04	المغرب
48	38	00	02	04	04	تونس
13	00	04	03	02	04	فرنسا
02	00	00	01	01	00	ماليزيا
02	00	00	01	00	01	إنجلترا
28	00	13	03	10	02	مصر
05	00	00	01	01	03	قطر
02	00	00	00	01	01	روسيا
01	00	00	00	01	00	إيطاليا
19	00	00	03	12	04	الإمارات العربية المتحدة
02	00	00	00	01	01	موريتانيا
01	00	00	00	01	00	المانيا
01	00	00	00	01	00	الكويت
01	00	00	01	00	00	اسبانيا
02	00	00	01	00	01	الولايات المتحدة
223	63	32	26	65	37	المجموع

المستفيدون من تحسين المستوى بالخارج حسب الرتب

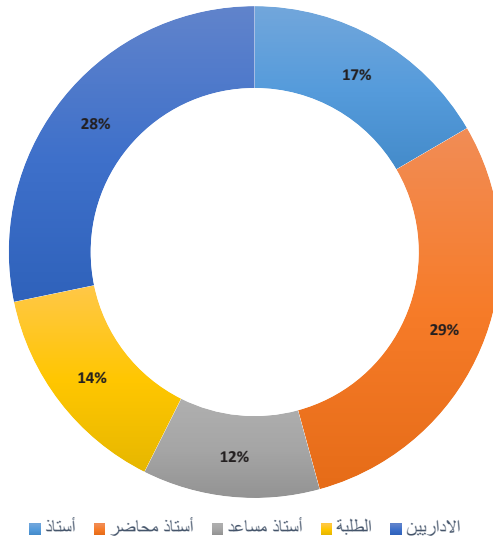

المستفيدين من تحسين المستوى بالخارج  
رتبة أستاذ

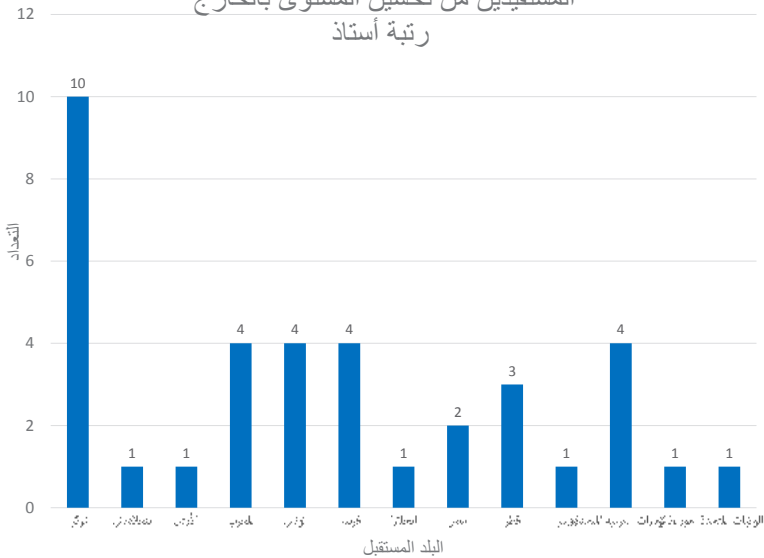

### المستفيدين من تحسين المستوى بالخارج رتبة أستاذ محاضر

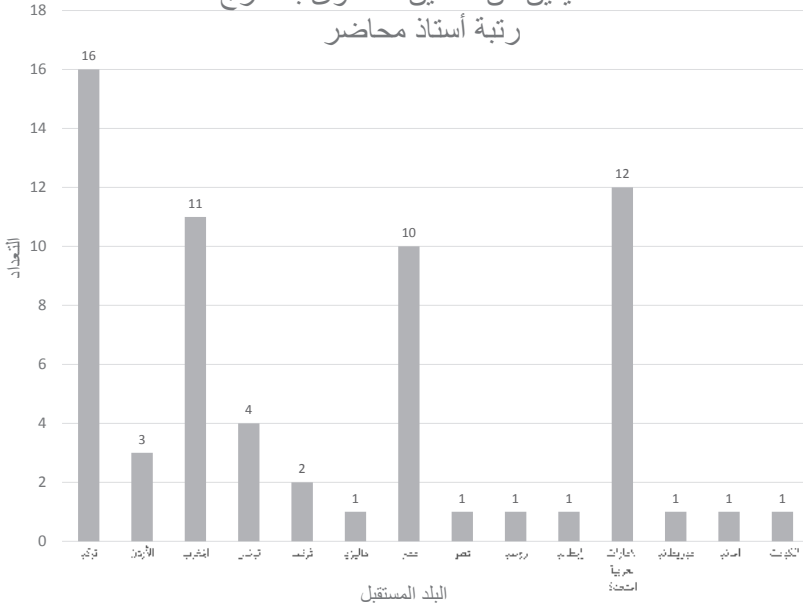

### المستفيدين من تحسين المستوى بالخارج رتبة أستاذ مساعد

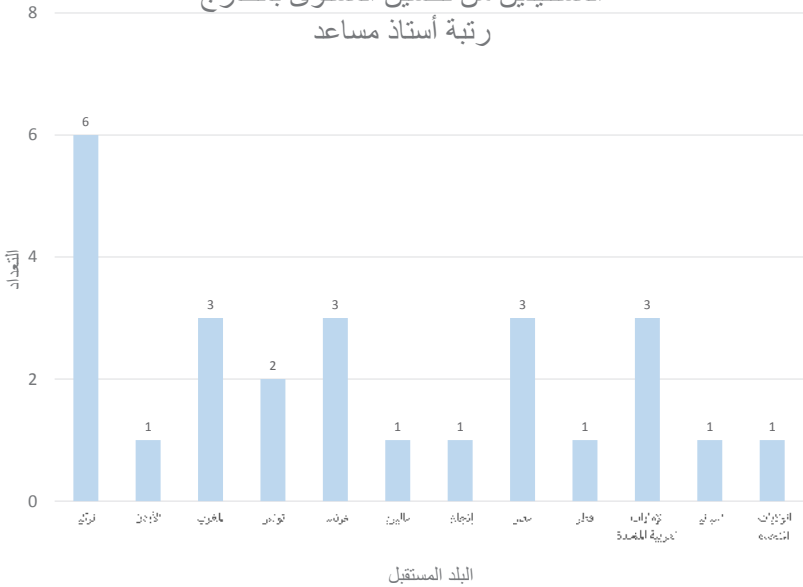

المستفيدون من تحسين المستوى بالخارج  
طلبة

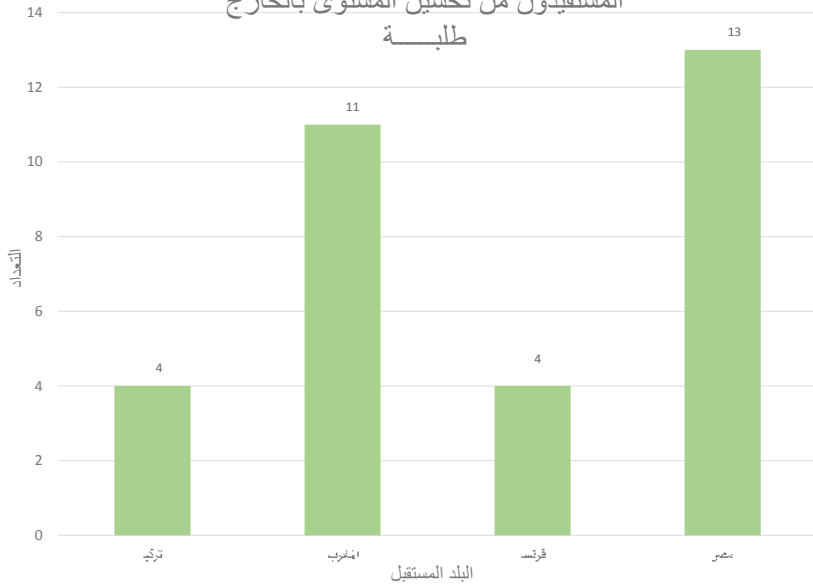

المستفيدون من تحسين المستوى بالخارج  
الإطارات الإدارية

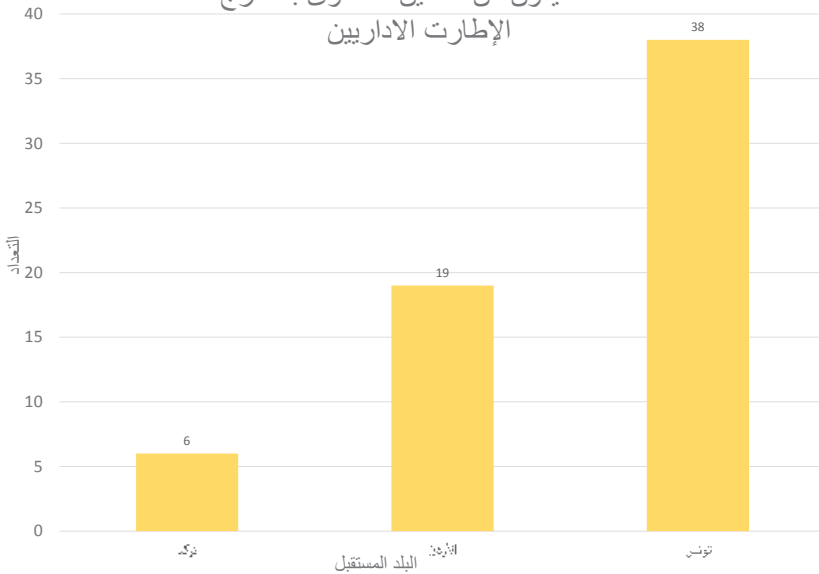



## عدد المستفيدين من تحسين المستوى بالخارج للسنة المالية 2017 حسب الكليات

المجموع	التظاهرات العلمية							تربصات تحسين المستوى بالخارج				إقامات علمية قصيرة المدى ذات المستوى العالي			الكلية
	موظفين إداريين وتعيينين	طلبة	أستاذ مساعد ب	أستاذ مساعد أ	أستاذ محاضر ب	أستاذ محاضر أ	أستاذ	موظفين إداريين وتعيينين	طلبة	أستاذ مساعد ب	أستاذ مساعد أ	أستاذ محاضر ب	أستاذ محاضر أ	أستاذ	
70	00	00	00	00	00	01	00	10	17	02	10	01	20	09	كلية أصول الدين
61	01	00	00	01	02	00	02	07	08	00	06	16	10	08	كلية الشريعة والاقتصاد
46	00	00	00	01	00	02	00	07	05	00	05	07	06	12	كلية الآداب والحضارة الإسلامية
46	00	01	00	00	00	00	03	38	00	00	01	00	00	03	المصالح المركزية للجامعة
00	00	00	00	00	00	00	00	00	00	00	00	00	00	00	المخابر
223	01	01	00	02	02	03	05	62	31	02	22	24	36	32	المجموع العام

## المستفيدين من تحسين المستوى بالخارج للسنة المالية 2017 حسب الكليات

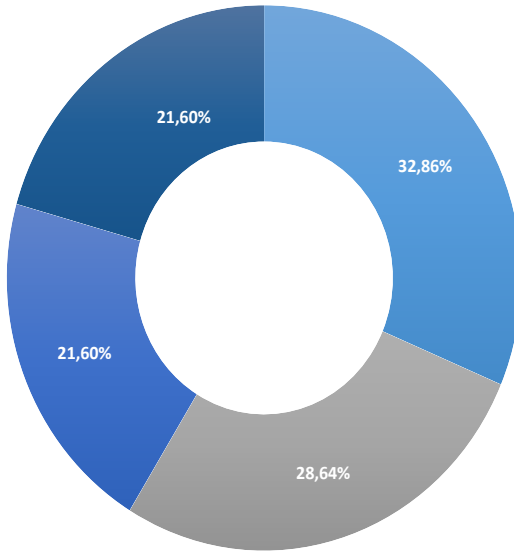

المصالح المركزية للجامعة ■ كلية الآداب والحضارة الإسلامية ■ كلية الشريعة والاقتصاد ■ كلية أصول الدين

حالة المناقشات لأساتذة جامعة الأمير عبد القادر المقبولين في إطار البرنامج الوطني الاستثنائي  
للمنح PNE

## السنة الجامعية 2007 / 2008

الرقم	اللقب	الاسم	المؤسسة الأصلية	التخصص	البلد المستقبل	المدة	عدد الأشهر الممددة	نهاية المنحة	المناقشات
01	بوعناقة	محمد الصالح	جامعة الأمير عبد القادر	تاريخ	فرنسا	18 شهرا	نهاية التكوين	2009 / 02 / 28	لم يناقش

## السنة الجامعية 2008 / 2009

الرقم	اللقب	الاسم	المؤسسة الأصلية	التخصص	البلد المستقبل	المدة	عدد الأشهر الممددة	نهاية المنحة	المناقشات
01	جعيجع	محمد	جامعة الأمير عبد القادر	دعوة وإعلام	مصر	18 شهرا	نهاية التكوين	2010 / 03 / 31	لم يناقش

## السنة الجامعية 2010 / 2011

الرقم	اللقب	الاسم	المؤسسة الأصلية	التخصص	البلد المستقبل	المدة	عدد الأشهر الممددة	نهاية المنحة	المناقشات
01	بيلامي	وداد	جامعة الأمير عبد القادر	تاريخ	فرنسا	11 شهرا	نهاية التكوين	2011 / 08 / 31	لم تناقش

## السنة الجامعية 2011 / 2012

الرقم	اللقب	الاسم	المؤسسة الأصلية	التخصص	البلد المستقبل	المدة	عدد الأشهر الممددة	نهاية المنحة	المناقشات
01	خطيف	صابرة	جامعة الأمير عبد القادر	تاريخ وسيط	تونس	18 شهرا	نهاية التكوين	2013 / 03 / 31	لم تناقش

## السنة الجامعية 2012 / 2013

الرقم	اللقب	الاسم	المؤسسة الأصلية	التخصص	البلد المستقبل	المدة	عدد الأشهر الممددة	نهاية المنحة	المناقشات
01	ضيف الله	حببية	جامعة الأمير عبد القادر	دراسات قرآنية	تركيا	11 شهرًا	نهاية التكوين	2013 / 08 / 31	لم تناقش
02	بن سعيد	لطيفة	جامعة الأمير عبد القادر	عقيدة	تونس	18 شهرًا	نهاية التكوين	2013 / 08 / 31 بسبب عدم تجديد المنحة	لم تناقش

## السنة الجامعية 2015 / 2016

الرقم	اللقب	الاسم	المؤسسة الأصلية	التخصص	البلد المستقبل	المدة	عدد الأشهر الممددة	نهاية المنحة	المناقشات
01	خنيش	مراد	جامعة الأمير عبد القادر	التفسير وعلوم القرآن	تركيا	13 شهر	ثلاثة أشهر ابتداء من 01 جانفي 2017	2017 / 10 / 31	لم تناقش

## التعاون والشراكة الدولية

### أ- الاتفاقيات الدولية

الاتفاقية	المؤسسة	الدولة	التاريخ	الأهداف العامة
اتفاقية تعاون بين جامعة الأمير عبد القادر للعلوم الإسلامية قسنطينة	المعهد الأوربي للعلوم الإنسانية	باريس-فرنسا	16/01/2017	تعزيز أواصر التعاون العلمي لتشمل كافة مجالات التعليم والبحث العلمي وتبادل المناهج الدراسية والمعلومات.
اتفاقية تعاون بين جامعة الأمير عبد القادر للعلوم الإسلامية قسنطينة	جامعة مرمره	تركيا	07/03/2017	تعزيز التعاون الأكاديمي والعلمي والبحثي، والتفاهم المتبادل بين الجامعتين
اتفاقية تعاون بين جامعة الأمير عبد القادر للعلوم الإسلامية قسنطينة	مركز البحث وتطوير الموارد البشرية رماح	عمان-الأردن-	02/08/2017	تحقيق التعاون في المجالات البحثية والتدريبية والتطويرية واعداد الشهادات المهنية المتخصصة
اتفاقية تعاون بين جامعة الأمير عبد القادر للعلوم الإسلامية قسنطينة	جامعة مانيسا	تركيا	20/03/2018	توقيع بروتوكول مولانا لتبادل الطلبة بين الجامعتين
اتفاق اطاري للتعاون الجامعي بين جامعة الأمير عبد القادر للعلوم الإسلامية	جامعة الزيتونة	تونس	28/03/2009 لمدة 03 سنوات تتجدد آليا سارية المفعول	التعاون في مختلف مجالات العمل الجامعي وتنويعها وفقا للمستجدات الجامعية
اتفاقية توأمة بين جامعة الأمير عبد القادر للعلوم الإسلامية قسنطينة	الجامعة الاسمرية للعلوم الإسلامية	زليتن-ليبيا	18/03/2009 لمدة 03 سنوات تتجدد آليا سارية المفعول	إقامة برامج تعاون علمي مشترك في مجال العلوم الإسلامية
اتفاق إطار للتعاون الجامعي بين جامعة الأمير عبد القادر للعلوم الإسلامية	جامعة قادس	اسبانيا	07/06/2010 مدة 03 سنوات تتجدد آليا سارية المفعول	تنمية ونقل ونقد العلم والتقنيات والثقافة وإدماجها في التراث الفكري الموروث، توزيع التكوين وتحضير ممارسة النشاطات المهنية على مستوى التعليم العالي
اتفاقية تعاون بين جامعة الأمير عبد القادر للعلوم الإسلامية قسنطينة	جامعة دار السلام	اندونيسيا	08/06/2014، لمدة 05 سنوات تتجدد تلقائيا، سارية المفعول	ربط جسور التفاهم والتعاون للنهوض بالمستوى العلمي والإداري للأساتذة الباحثين والاداريين.
اتفاقية تعاون بين جامعة الأمير عبد القادر للعلوم الإسلامية	جامعة التفاريتي	الجمهورية العربية الصحراوية	17 أبريل 2016 لمدة ثلاث سنوات قابلة للتجديد تلقائيا، سارية المفعول	تكوين أساتذة جامعة التفاريتي وإتاحة الفرصة للطلبة الصحراويين لمتابعة دراستهم العليا في جامعة الأمير عبد القادر
اتفاقية تعاون بين جامعة الأمير عبد القادر للعلوم الإسلامية	جامعة السلطان محمد الفاتح الوقفية	إسطنبول - تركيا	05/05/2016 لمدة خمس سنوات تتجدد تلقائيا، سارية المفعول	تنمية المهارات البحثية للأكاديميين من الطرفين عن طريق تبادل أعضاء هيئة التدريس وتبادل زيارات الطلبة.
اتفاقية شراكة بين جامعة الأمير عبد القادر للعلوم الإسلامية	مدرسة المناجمنت بستراسبوغ	فرنسا	جويلية 2014، لمدة سنة واحدة تتجدد آليا. سارية المفعول	دورات تكوينية لفائدة الإطارات الإدارية بالجامعة حول تقنيات التسيير في الوسط الجامعي

توثيق العلاقات العلمية والتعليمية بين المؤسساتين لتحقيق الأهداف المشتركة بين البلدين الشقيقتين	29 أبريل 2015	المملكة العربية السعودية	مؤسسة دار المنظومة بالمملكة العربية السعودية	اتفاقية شراكة بين جامعة الأمير عبد القادر للعلوم الإسلامية
تبادل البرامج الدراسية والكتب والمناهج والمطبوعات والخبرات الأكاديمية ومشاريع مراكز البحث ذات الاهتمام المشترك	وافقت الوزارة على إبرامها	جاكارتا - إندونيسيا-	الجامعة الإسلامية الحكومية شريف هداية الله	اتفاقية تعاون بين جامعة الأمير عبد القادر للعلوم الإسلامية
إشراك الباحثين بمن فيهم طلبة الدراسات العليا من كل مؤسسة جامعية في الفرق البحثية للمؤسسة الأخرى	وافقت الوزارة على إبرامها	جاوا الوسطى -إندونيسيا-	الجامعة الإسلامية الحكومية والي سونغو سمارنغ	اتفاقية تعاون بين جامعة الأمير عبد القادر للعلوم الإسلامية
تبادل زيارات الطلبة في إطار الترتيب قصير المدى من شهر إلى خمسة أشهر للتكوين في العلوم الإسلامية ورفع مستوى الطلبة الإندونيسيين	وافقت الوزارة على إبرامها	سولواي- إندونيسيا-	الجامعة الإسلامية الحكومية علاء الدين مكاسار	اتفاقية تعاون بين جامعة الأمير عبد القادر للعلوم الإسلامية
في اللغة العربية كتاب ومخاطبة وفتح مكتبتي الجامعتين للاطلاع على البحوث والمراجع العلمية الضرورية لإنجاز رسالتهم الجامعية خصوصاً في مرحلة الدكتوراه	وافقت الوزارة على إبرامها	سومطرا الشمالية -إندونيسيا-	الجامعة الإسلامية الحكومية ميدان	اتفاقية تعاون بين جامعة الأمير عبد القادر للعلوم الإسلامية
يمكن لطلبة كل من المؤسساتين في مرحلة التدرج وما بعد التدرج، الدراسة في المؤسسة الأخرى لمدة محددة أو في مقررات معينة	وافقت الوزارة على إبرامها	سومطرا الجنوبية - إندونيسيا-	الجامعة الإسلامية الحكومية رادين فاتح باليمبانغ	اتفاقية تعاون بين جامعة الأمير عبد القادر للعلوم الإسلامية
الاتفاق عليها في إطار القوانين الجاري العمل بها، وتعد هذه الدراسة معتمدة من الطرفين	وافقت الوزارة على إبرامها	يامالنغ، جاوا الشرقية -إندونيسيا-	الجامعة الإسلامية الحكومية مولانا مالك إبراهيم	اتفاقية تعاون بين جامعة الأمير عبد القادر للعلوم الإسلامية
تنمية المهارات البحثية للأكاديميين من الطرفين. تبادل أعضاء هيئة التدريس والزيارات	وافقت الوزارة على إبرامها	تركيا	جامعة غازي	اتفاقية تعاون بين جامعة الأمير عبد القادر للعلوم الإسلامية
المشاركة في الندوات والمؤتمرات العلمية المقامة من طرف الجامعتين. التعاون على تحقيق كتب التراث والعناية بالوثائق ذات القيمة العلمية.	وافقت الوزارة على إبرامها	ماليزيا	جامعة ملابا	اتفاقية تعاون بين جامعة الأمير عبد القادر للعلوم الإسلامية

## ب- الاتفاقيات الوطنية

الاتفاقية	المؤسسة	الولاية	التاريخ	الأهداف العامة
اتفاقية تعاون بين جامعة الأمير عبد القادر للعلوم الإسلامية	جامعة عباس لغرور	خنشلة	01/03/2017	- إقامة علاقات أكاديمية ثقافية وتطوير التبادل والتعاون البيداغوجي والعلمي. - تشجيع تبادل الخبرات وتطويرها في مجال تسيير نظام ل.م.د. وترقية استعمال تكنولوجيا الاعلام.
اتفاقية تعاون بين جامعة الأمير عبد القادر للعلوم الإسلامية	جامعة عبد الحميد مهري وجامعة صالح بونيدر	قسنطينة	02/03/2017	- اتفاق الجامعات الثلاثة على اعفاء الطلبة من دفع الرسوم والاستفادة من خدمات خاصة بالمكتبات والمخابر مجاناً - استفادة الجامعات من الاتفاقيات المبرمة مع المؤسسات الوطنية والأجنبية.
اتفاقية تعاون بين جامعة الأمير عبد القادر للعلوم الإسلامية	مديرية المجاهدين	قسنطينة	16/04/2017	الاتفاق على وضع برنامج علمي تاريخي يهدف الى المحافظة على ذاكرة الامة من خلال برمجة ندوات علمية تاريخية، تبادل المنشورات خاصة المتعلقة بالثورة، إنشاء جناح بمكتبة الجامعة خاص بتاريخ الجزائر
اتفاقية تعاون بين جامعة الأمير عبد القادر للعلوم الإسلامية	جامعة الشاذلي بن جديد	الطارف	17/07/2017	إقامة علاقات أكاديمية، ثقافية، تطوير برامج التبادل والتعاون البيداغوجي والعلمي والتقني بين الجامعتين
اتفاقية تعاون بين جامعة الأمير عبد القادر للعلوم الإسلامية	المديرية العامة للأرشيف الوطني		20/08/2017	تثمين وتعميق علاقات التعاون العلمي بين الطرفين وخلق فضاء بحث في الأرشيف الوطني، وتكثيف المبادلات العلمية والثقافية للأساتذة المؤرخين والباحثين بجامعتنا
اتفاقية تعاون بين جامعة الأمير عبد القادر للعلوم الإسلامية	مركز البحث في العلوم الإسلامية والحضارات	الاغواط	24/12/2017	توثيق الصلات العلمية بين الطرفين
اتفاقية تعاون بين جامعة الأمير عبد القادر للعلوم الإسلامية	جامعة الجزائر 01 بن يوسف بن خدة	الجزائر	17/05/2017	دعم وتطوير التبادل والتعاون في ميداني البحث العلمي والبيداغوجي تبادل الباحثين بصفة دورية انجاز بحوث علمية مشتركة
اتفاقية تعاون بين جامعة الأمير عبد القادر للعلوم الإسلامية	جامعة باتنة 01 الحاج لخضر	باتنة	وقعت من طرف الجامعة يوم 12 جويلية 2018	تحديد مجالات وأشكال التعاون الثنائية بين الطرفين المتعاقدين، في إطار النشاطات التي يقوم بها كل طرف

الملاحق



## القائمة الإسمية لأعضاء مجلس إدارة الجامعة

الاسم واللقب	الصفة	القطاع
بن يعيش عبد الكريم	رئيس م. الإدارة	ممثل وزير التعليم والبحث العلمي
اقون عمر	عضو	ممثل وزيرة المالية
بن المجات سميرة	عضو	ممثل وزير التكوين والتعليم المهنيين
بن قدوار صالح	عضو	ممثل السلطة المكلفة بالوظيفة العمومية والإصلاح الإداري
بوهالي محمد	عضو	ممثل التربية الوطنية
بوذراع راجح	عضو	ممثل وزير العمل والتشغيل والضمان الاجتماعي
بتهجي	عضو	ممثل وزير العدل
بوقندورة عبد الله	عضو	ممثل وزير الثقافة
مشنان محد اويدير	عضو	ممثل وزير الشؤون الدينية
بن الشيخ الحسين صراح	عضو	ممثل والي ولاية قسنطينة
كردوسي بشير	عضو	ممثل منتخب عن الأساتذة لكلية أصول الدين
بن حمو رحيمة	عضو	ممثل منتخب عن الأساتذة لكلية الشريعة والاقتصاد
ثنيو نور الدين	عضو	ممثل منتخب عن الأساتذة لكلية الآداب والحضارة الإسلامية
عيشاوي محمد الهادي	عضو	ممثل منتخب عن الأساتذة المساعدين
بريك ياسين	عضو	ممثل منتخب عن الأساتذة المساعدين
غربي نصر الدين	عضو	ممثل منتخب عن الموظفين الإداريين والتقنيين
بوعافية فوزية	عضو	ممثل منتخب عن الموظفين الإداريين والتقنيين
سايع حافظ	عضو	ممثل منتخب عن الطلبة
الوافي الطاهر	عضو	ممثل منتخب عن الطلبة
أ.د. السعيد الدراجي	مدير الجامعة	مدير الجامعة
بوحدجي إبراهيم	الأمين العام للجامعة	الأمين العام للجامعة

## القائمة الاسمية لأعضاء المجلس العلمي للجامعة

الاسم واللقب	الصفة
السعيد دراجي	مدير الجامعة، رئيس المجلس العلمي
الجمعي شبايكي	نائب مدير الجامعة للتكوين العالي في الطور الثالث والتأهيل الجامعي والبحث العلمي وكذا التكوين العالي في التدرج
بوبكر عواطي	نائب مدير الجامعة للتنمية والاستشراف والتوجيه
سمير جاب الله	نائب مدير الجامعة للعلاقات الخارجية والتعاون والتنشيط والاتصال والتظاهرات العلمية
عزيز حداد	نائب مدير الجامعة للتكوين العالي في الطورين الاول والثاني والتكوين المتواصل والشهادات وكذا التكوين العالي في التدرج
كمال لدرع	عميد كلية الشريعة والاقتصاد
نور الدين ثنيو	عميد كلية الآداب والحضارة الإسلامية
أحمد عبدلي	عميد كلية أصول الدين
رابح دوب	رئيس المجلس العلمي لكلية الآداب والحضارة الإسلامية
محمد بوركاب	رئيس المجلس العلمي لكلية الشريعة والاقتصاد
بوبكر كافي	رئيس المجلس العلمي لكلية أصول الدين
يونس سدوس	مدير المكتبة المدرسية
رقية بوسنان	ممثل مصف الأستاذية - كلية أصول الدين
أسيا شكيرب	ممثل مصف الأستاذية - كلية أصول الدين
.....	ممثل مصف الأستاذية - كلية الآداب والحضارة الإسلامية
عبد المجيد قدور	ممثل مصف الأستاذية - كلية الآداب والحضارة الإسلامية
سمير فرقاني	ممثل مصف الأستاذية - كلية الشريعة والاقتصاد
كمال العرفي	ممثل مصف الأستاذية - كلية الشريعة والاقتصاد
خالد روبيع	ممثل الأساتذة المساعدين
زبيدة الطيب	ممثل الأساتذة المساعدين
صالح خديش	أستاذ بجامعة خنشلة - عباس لغرور
محمد سحنون	أستاذ بجامعة قسنطينة 2 - عبد الحميد مهري
إبراهيم بوحدجي	الأمين العام للجامعة (مدعوا)
فيصل تليلاني	مدير مركز الأنظمة وشبكات الإعلام والاتصال وتعليم المتلفز والتعليم عن بعد

## أعضاء مجلس مديرية جامعة الأمير عبد القادر للعلوم الإسلامية

الاسم واللقب	الصفة
السعيد دراجي	مدير الجامعة، رئيس المجلس العلمي
الجمعي شبايكي	نائب مدير الجامعة للتكوين العالي في الطور الثالث والتأهيل الجامعي والبحث العلمي وكذا التكوين العالي في التدرج
بوبكر عواطي	نائب مدير الجامعة للتنمية والاستشراف والتوجيه
سمير جاب الله	نائب مدير الجامعة للعلاقات الخارجية والتعاون والتنشيط والاتصال والتظاهرات العلمية
عزيز حداد	نائب مدير الجامعة للتكوين العالي في الطورين الاول والثاني والتكوين المتواصل والشهادات وكذا التكوين العالي في التدرج
كمال لدرع	عميد كلية الشريعة والاقتصاد
نور الدين ثنيو	عميد كلية الآداب والحضارة الإسلامية
أحمد عبدلي	عميد كلية أصول الدين
إبراهيم بوحدجي	الأمين العام للجامعة (مدعوا)
سودس يونس	مدير المكتبة

## القائمة الاسمية لأعضاء لجنة فتح الأظرفة وتقييم العروض للجامعة

الاسم واللقب	الصفة
بوبكر عواطي	نائب مدير الجامعة للتنمية والاستشراف والتوجيه-رئيسا-
إبراهيم بوحدجي	الأمين العام للجامعة -عضو
مرمول طارق	الأمين العام لكلية الشريعة والاقتصاد-عضو
بن النية محمد	الأمين العام لكلية الآداب والحضارة الإسلامية-عضو
سخري خليل	مدير فرعي للمستخدمين والتكوين-عضو
بوالشعير عبد الفتاح	مدير فرعي للميزانية والمحاسبة-عضو
مالكي يوسف	الأمين العام لكلية الشريعة والاقتصاد-عضو
مهدي صالح	رئيس مصلحة الوسائل والصيانة بكلية أصول الدين-عضو
بن لحرش سكيبة	رئيس مصلحة البناء والتجهيز-عضو
زعيتر نصيرة	رئيس مصلحة تمويل أنشطة البحث -عضو
بوغرواط فوزية	ملحق إدارة (مكلفة بفرع نفقات التسيير) -عضو

### القائمة الاسمية لأعضاء لجنة الخدمات

الاسم واللقب	الصفة
نصر الدين غريبي	عضو دائم
عبد الحفيظ ميلاط	عضو دائم
عبد الرحمان خلفة	عضو دائم
حكيمه مناع	عضو دائم
عبد العزيز مجالدي	عضو دائم
فوزية بوعافية	عضو دائم
ليندة بومحراث	عضو اضافي
رؤوف لبصير	عضو اضافي
رحيمة قندوز	عضو اضافي

### تشكيل اللجان الادارية المتساوية الأعضاء

اللجنة رقم 01: المختصة إزاء رتب الموظفين من الصنف 09 فما فوق

ممثلو الموظفين من الصنف 09 فما فوق		ممثلو الإدارة	
الأعضاء الاضافيون	الأعضاء الدائمون	الأعضاء الاضافيون	الأعضاء الدائمون
بلحرش سكينه مهندس معماري رئيسي	لشهب العربي تقني سامي في الإعلام الألي	خراب مراد رئيس المهندسين للمخابر الجامعية ومسؤول مركز	السعيد دراجي أستاذ ومدير الجامعة
علام منى تقني سامي في الإعلام الألي	بوعافية فوزية مقتصد جامعي	سعد الله محمد فؤاد متصرف رئيسي ومدير فرعي	إبراهيم بوحديجي متصرف مستشار والأمين العام للجامعة
منيجل فيصل منشط جامعي من المستوى الأول	مجالدي عبد العزيز مساعد بالمكتبات الجامعية	عبد الفتاح بالشعير مقتصد جامعي ومدير فرعي	سخري خليل متصرف مستشار ومدير فرعي

## اللجنة رقم 02: المختصة بإزاء رتب الموظفين من الصنف 08 فما دون

ممثلو الموظفين من الصنف 08 فما دون		ممثلو الإدارة	
الأعضاء الإضافيون	الأعضاء الدائمون	الأعضاء الإضافيون	الأعضاء الدائمون
بضياف رابع معاون تقني بالمكتبات الجامعية	سقني ياسين عامل مهني من الصنف 01	خراب مراد رئيس المهندسين للمخابر الجامعية ومسؤول مركز	السعيد دراجي أستاذ ومدير الجامعة
بوكراع عمر عامل مهني من الصنف 01	قيعموش زينب محاسب اداري	سعد الله محمد فؤاد متصرف رئيسي ومدير فرعي	إبراهيم بوحدجي متصرف مستشار والأمين العام للجامعة
موسلي ياسين عامل مهني خارج الصنف	قاضي رافض معاون تقني بالمكتبات الجامعية	عبد الفتاح بوالشعير مقتصد جامعي ومدير فرعي	سخري خليل متصرف مستشار ومدير فرعي

## القائمة الاسمية لأعضاء لجنة الصفقات العمومية لجامعة الأمير عبد القادر

العضوية	الاسم واللقب	تاريخ التعيين	الهيئة
رئيسا	العتروس خليل	2018 / 01 / 28	ممثل السلطة الوصية
عضوا	السعيد دراجي	2016 / 07 / 26	مدير الجامعة ممثل الجهة المتعاقدة
عضوا	عماد حماني	2016 / 11 / 16	ممثل وزارة المالية بمصالح الميزانية لولاية قسنطينة
عضوا مستخلفا	سايفي مريم	2016 / 01 / 27	
عضوا	دكدوك عمر	2016 / 03 / 06	ممثل وزارة المالية بمصالح المحاسبة لولاية قسنطينة
عضوا مستخلفا	حمزة مريمش	2016 / 03 / 06	
عضوا مستخلفا	غومازي عز الدين	2015 / 05 / 05	ممثل وزارة التجارة
عضوا	دباش عبد الله	2017 / 08 / 24	ممثل وزارة السكن والعمران والمدينة
عضوا مستخلفا	بولحية رشيد		

القائمة الاسمية لأعضاء اللجنتان الإداريتان المتساويتا الأعضاء إزاء سلكي  
الأساتذة والأساتذة المحاضرين

ممثلو الإدارة		ممثلو الاساتذة		الاسلاك
الأعضاء الاضافيون	الأعضاء الدائمون	الأعضاء الاضافيون	الأعضاء الدائمون	
- طارق مرمول - مراد خراب - يونس سدوس	- السعيد دراجي - إبراهيم بوحديجي - سخري خليل	- عبد القادر جدي - لمير طبيبات - مفيدة بلهامل	- نور الدين سكمال - نصر سلمان - محمد اوسكورت	الأساتذة
- طارق مرمول - مراد خراب - يونس سدوس	- السعيد دراجي - إبراهيم بوحديجي - سخري خليل	- زبيدة طيب - وسيلة شريبط - أحلا بلعطار	- إبراهيم بن مهية - آسيا شكيرب - عبد المالك بن عباس	الأساتذة المحاضرون

## 1- القائمة الاسمية لأعضاء المجلس العلمي لكلية أصول الدين

الرقم	الاسم واللقب	الصفة
01	أبو بكر كافي	رئيس المجلس العلمي لكلية
02	أحمد عبدلي	عميد كلية أصول الدين
03	عيسى بوعافية	نائب العميد المكلف بالدراسات والسائل المرتبطة بالطلبة
04	يوسف العايب	نائب العميد المكلف بالبحث العلمي
05	بن عباس عبد المالك	رئيس قسم العقيدة ومقارنة الأديان
06	محمد البشير بن طبة	رئيس قسم الدعوة والاعلام والاتصال
07	سامي رياض بن شعلال	رئيس قسم الكتاب والسنة
08	لحاح الزهرة	رئيس اللجنة العلمية لقسم العقيدة ومقارنة الأديان
09	نور الدين سكمال	رئيس اللجنة العلمية لقسم الدعوة والاعلام والاتصال
10	مختار نصيرة	رئيس اللجنة العلمية لقسم الكتاب والسنة
11	عمار طسطاس	مدير مخبر الدراسات العقدية ومقارنة الأديان
12	سلمان نصر	مدير مخبر السنة والدراسات القرآنية
13	عمر لعويرة	مدير الدراسات الدعوية والاتصالية
14	ليلى فيلاي	ممثل أساتذة قسم الدعوة والاعلام والاتصال
15	البشير قلاتي	ممثل أساتذة قسم الدعوة والاعلام والاتصال
16	اسعيد عليوان	ممثل أساتذة قسم العقيدة ومقارنة الأديان
17	محمد بودبان	ممثل أساتذة قسم العقيدة ومقارنة الأديان

## 1- القائمة الاسمية لأعضاء المجلس التأديبي لكلية أصول الدين

الأعضاء الدائمون	الأعضاء الإضافيون
سامي رياض بن شعلال	الياس طلحة
حميد قوفي	فتيحة محمد بوشعالة
لخشين رضوان	صالح عومار
فاطمة سوالي	زبيدة الطيب
عبد المالك بن عباس	محمد بودبان
الطالب عبد اللطيف مقران	الطالبة حيمور فاطمة الزهراء

## القائمة الاسمية لأعضاء مجلس كلية أصول الدين

2-

الاسم واللقب	الصفة
أحمد عبدلي	عميد كلية أصول الدين -رئيسا-
أبو بكر كافي	رئيس المجلس العلمي للكلية
بن عباس عبد المالك	رئيس قسم العقيدة ومقارنة الأديان
محمد البشير بن طبة	رئيس قسم الدعوة والاعلام والاتصال
سامي رياض بن شعلال	رئيس قسم الكتاب والسنة
عمار طسطاس	مدير مخبر الدراسات العقيدية ومقارنة الأديان
سلمان نصر	مدير مخبر السنة والدراسات القرآنية
عمر لعوييرة	مدير الدراسات الدعوية والاتصالية
اسعيد عليوان	ممثل منتخب لأساتذة قسم العقيدة ومقارنة الأديان
الطيب زبيدة	ممثل منتخب لأساتذة قسم العقيدة ومقارنة الأديان
طلحة الياس	ممثل منتخب لأساتذة قسم الدعوة والاعلام والاتصال
البشير قلاتي	ممثل منتخب لأساتذة قسم الدعوة والاعلام والاتصال
سامي رياض بن شعلال	ممثل منتخب لأساتذة قسم الكتاب والسنة
لخشين رضوان	ممثل منتخب لأساتذة قسم الكتاب والسنة
بريك ياسين	ممثل منتخب عن الأساتذة المساعدين
عيشاوي محمد الهادي	ممثل منتخب عن الأساتذة المساعدين
سليمان بلال	ممثل منتخب عن المستخدمين الإداريين والتقنيين وعمال الخدمات
بعيش هشام	ممثل منتخب عن المستخدمين الإداريين والتقنيين وعمال الخدمات
حمو محمد لقمان	ممثل منتخب عن الطلبة لقسم العقيدة ومقارنة الأديان
باشة شهرزاد	ممثل منتخب عن الطلبة لقسم الدعوة والاعلام والاتصال
ذيب راضية	ممثل منتخب عن الطلبة لقسم الكتاب والسنة



## 1- القائمة الاسمية لأعضاء اللجنة العلمية لقسم العقيدة ومقارنة الأديان

الاسم واللقب	الصفة
لحاح الزهرة	رئيس اللجنة العلمية للقسم
بن عباس عبد المالك	رئيس القسم
اسعيد عليوان	ممثل الأساتذة
لحاح الزهرة	ممثل الأساتذة
أشيا شكيرب	ممثل الأساتذة المحاضرين
محمد بودبان	ممثل الأساتذة المحاضرين
ياسين بريك	ممثل الأساتذة المساعدين
صليحة بو البردعة	مثل الأساتذة المساعدين

## القائمة الاسمية لأعضاء اللجنة العلمية لقسم الكتاب والسنة

الاسم واللقب	الصفة
مختار نصيرة	رئيس اللجنة العلمية للقسم
سامي رياض بن شعلال	رئيس القسم
نصر سلمان	ممثل الأساتذة
حميد قوفي	ممثل الأساتذة
حسان موهوبي	ممثل الأساتذة
رضوان لخشين	ممثل الأساتذة المحاضرين
فتيحة محمد بوشعالة	ممثل الأساتذة المحاضرين
عبد العزيز شلي	ممثل الأساتذة المساعدين
أشيا عمور	مثل الأساتذة المساعدين

القائمة الاسمية لأعضاء اللجنة العلمية لقسم الدعوة والإعلام والاتصال

الاسم واللقب	الصفة
نور الدين سكالبي	رئيس اللجنة العلمية للقسم
محمد البشير بن طبة	رئيس القسم
عمر لعويبة	ممثل الأساتذة
بوبكر عواطي	ممثل الأساتذة
مفيدة بلهامل	ممثل الأساتذة
عيسى بوعافية	ممثل الأساتذة المحاضرين
الياس طلحة	ممثل الأساتذة المحاضرين
وردة بوجلال	ممثل الأساتذة المساعدين
صليحة العابد	مثل الأساتذة المساعدين

2- اللجنة المتساوية الأعضاء رقم 04 الخاصة بالموظفين الإداريين والتقنيين وعمال المصالح

لكلية أصول الدين

الأعضاء الدائمون	الأعضاء الاضافيون
بعيش هشام	بيوض جمال
عواجة إبراهيم	شطاب عبد الوهاب
فوغالي كمال	زليط بوجمعة

اللجنة المتساوية الأعضاء رقم 03 الخاصة بسلك الأساتذة المساعدين

لكلية أصول الدين

ممثلو الاساتذة		ممثلو الادارة	
الأعضاء الدائمون	الأعضاء الاضافيون	الأعضاء الدائمون	الأعضاء الاضافيون
محمد الهادي عيشاوي	حبيبة المانع	مالكي يوسف	عبدالي حنان
وحيدة بوفدع باديسي	فريدة عرفي	بوسالم فضيلة	بلعلمي سوسن
محبوب فرحات	صالح سعدون	سليمان بلال	بوهالي سميرة

## 3- المجالس التأديبية الخاصة بكلية أصول الدين

الأعضاء الإضافيون	الأعضاء الدائمون	
كريمة بن جاب الله لطيفة بن السعيد عبد الله بلمهيدي الطالب نجار صلاح الدين	محمد بودبان زبيدة الطيب صليحة بوالبردة الطالب تيورماس عبد العالي	المجلس التأديبي لقسم العقيدة ومقارنة الأديان رئيس المجلس: عباس عبد المالك
عبد الهادي عيشاوي الطالبة حياة دالي الطالب عدلان بوشوك	بوبكر كافي رمضان يخلف مختار نصيرة عبد العزيز شلي	المجلس التأديبي لقسم الكتاب والسنة رئيس المجلس: صالح عومار
محمد جعيجع وحيدة بوفدح باديسي عائشة كعباش الطالبة قرامدي حورية	نور الدين سكمال ليلي فيلاي محبوب فرحات وسيلة مراح الطالبة محارزي الهام	المجلس التأديبي لقسم قسم الدعوة والاعلام والاتصال رئيس المجلس: محمد البشير بن طبة
عيسى بوغافية سهيل سعيود ياسين بريك الطالبة يمينة زيدات	فتيحة محمد بوشعالة بشير بن طبة بشير عثمان الطالبة ذيب راضية	المجلس التأديبي للجذع المشترك رئيس المجلس: يوسف العاب

تشكيله فرقة التكوين للأطوار الثلاثة لكلية أصول الدين

قسم الدعوة والإعلام والاتصال:

1-

الميدان		الشعبة		ليسانس		ماستر		الدكتوراه	
علوم إسلامية		-أصول الدين		الدعوة والثقافة الإسلامية		الدعوة والإعلام		دعوة وثقافة إسلامية	
				الرئيس	الأعضاء	الرئيس	الأعضاء	الرئيس	الأعضاء
علوم إنسانية واجتماعية		-أصول الدين		حبيبة المانع	- محبوب فرحات	- وردة بوجلال	- عيسى بوعافية	- زكية منزل غرابة	- نور الدين سكال
				محمد جعيجع	- عائشة كعباش	حبيبة المانع	- صليحة العابد	البشير قلاتي	- البشير قلاتي
علوم إنسانية واجتماعية		-أصول الدين		- رابع وهيبة	- رابع وهيبة	- نور الدين سكال	- عيسى بوعافية	- عيسى بوعافية	- عيسى بوعافية
				ليسانس		ماستر		الدكتوراه	
علوم إنسانية واجتماعية		-أصول الدين		علوم الاعلام		الصحافة المطبوعة الالكترونية		صحافة	
				الرئيس	الأعضاء	الرئيس	الأعضاء	الرئيس	الأعضاء
علوم إنسانية واجتماعية		-أصول الدين		- ليلي فرشة	- هية شعوة	- ياسمينة بونعارة	- الياس طلحة	- احمد عبدلي	-البشير بن طبة
				وحيدة بوفدح باديسي	- ليلي زادي	وحيدة بوفدح باديسي	- أسماء عبادي	وحيدة بوفدح باديسي	- وسيلة مراح

## 2- قسم الكتاب والسنة:

الميدان		الشعبة		ليسانس		ماستر		الدكتوراه	
يقوم بإعداد المحاضر أصول الدين		الكتاب والسنة		التفسير وعلوم القرآن		التفسير وعلوم القرآن		التفسير وعلوم القرآن	
				الرئيس	الأعضاء	الرئيس	الأعضاء	الرئيس	الأعضاء
يقوم بإعداد المحاضر أصول الدين		الكتاب والسنة		رياض عميراوي عبد العزيز شلي محمد رضاني		عادل مقراني		عبد الرحمان معاشي	
						عبد العزيز ثابت فتيحة لكحل		رضوان لخشين هشام شوقي عبد العزيز ثابت	
يقوم بإعداد المحاضر أصول الدين		الكتاب والسنة		عبد العزيز شلي		ماستر		الدكتوراه	
						الحدیث وعلومه		الحدیث وعلومه	
يقوم بإعداد المحاضر أصول الدين		الكتاب والسنة		عبد العزيز شلي		الرئيس		الرئيس	
						الأعضاء		الأعضاء	
يقوم بإعداد المحاضر أصول الدين		الكتاب والسنة		محمد رضاني		لمين توام		مختار نصيرة	
						عيسى عيساوي سلاف لقيقتا		حسان موهوبي حميد قوفي سلمان نصر	
يقوم بإعداد المحاضر أصول الدين		الكتاب والسنة		محمد رضاني		فتيحة محمد بوشعالة		أبو بكر كافي	
						سامي رياض بن شعلال		عبد العزيز شلي	

## 3- قسم العقيدة ومقارنة الأديان:

3-

الدكتوراه		ماستر		ليسانس		الشعبة	الميدان
عقيدة		العقيدة الإسلامية		العقيدة ومقارنة الأديان		علوم إسلامية - أصول الدين	علوم إنسانية واجتماعية
الأعضاء	الرئيس	الأعضاء	الرئيس	الأعضاء	الرئيس		
- عمار طسطاس	سعيد اعليوان	- ياسين بريك	فاطمة سوالمي	محمد بودبان	لطيفة بن اسعيد		
- الزهرة لحاح		- عثمان امبارك					
- عبد المالك بن عباس	- أحلام بلعطار	- مروان معزي	زبيدة الطيب				
- احسن برامة	- صليحة بولبردة	نجوى منصوري					
الدكتوراه		ماستر					
مقارنة الأديان		مقارنة الأديان					
الأعضاء	الرئيس	الأعضاء	الرئيس				
- آسيا شكريب	كمال معزي	- صالح بوجمعة	محمد بودبان				
- بشير كردوسي		- فاتح حليمي					
- محمد بودبان		- يوسف الغايب					
- شهناز بن الموفق		- شهناز بن الموفق					
- فاتح حليمي							

## 1- القائمة الاسمية لأعضاء المجلس العلمي لكلية الآداب والحضارة الإسلامية

الرقم	الاسم واللقب	الرتبة	الوظيفة
01	أ.د/ سامعي إسماعيل	أستاذ	عضو منتخب من مصف الأساتذة ورئيس المجلس العلمي
02	ثنيو نور الدين	أستاذ محاضر قسم -أ-	عميد الكلية بالنيابة
03	عزيز حداد	أستاذ مساعد قسم -أ-	نائب عميد مكلف بالدراسات ومسائل مرتبطة بالطلبة
04	بن الشيخ الحسين رياض	أستاذ محاضر قسم -أ-	نائب عميد مكلف بما بعد التدرج والبحث العلمي والعلاقات الخارجية
05	عبد المجيد قدور	أستاذ	مدير مخبر بالنيابة
06	محمود بن زغدة	رئيس محافظ المكتبات الجامعية	مسؤول المكتبة بالكلية
07	زين الدين بن موسى	أستاذ محاضر قسم -أ-	رئيس قسم اللغة العربية
08	مرابط إبراهيم	أستاذ مساعد قسم -أ-	رئيس قسم التاريخ
09	ضيف الله حبيبة	أستاذ مساعد قسم -أ-	رئيس قسم الترجمة واللغات الأجنبية
10	عميراوي احميدة	أستاذ	رئيس اللجنة العلمية لقسم التاريخ
11	عبد الناصر بن طناش	أستاذ محاضر قسم -أ-	رئيس اللجنة العلمية لقسم اللغة العربية
12	أحمد صاري	أستاذ	عضو منتخب عن مصف الأساتذة وممثل عن قسم التاريخ
13	أمال لواتي	أستاذ	عضو منتخب عن مصف الأساتذة وممثل عن قسم اللغة العربية
14	أحمد كامش	أستاذ	عضو منتخب من مصف الأساتذة وممثل عن قسم اللغة العربية
15	إبراهيم بوسمغون	أستاذ مساعد قسم -أ-	عضو ممثل منتخب عن سلك الأساتذة المساعدين
16	مصدق بوعافية	أستاذ مساعد قسم -أ-	عضو منتخب عن سلك الأساتذة المساعدين

## 2- القائمة الاسمية لأعضاء المجلس التأديبي لكلية الآداب والحضارة الإسلامية

الأعضاء الدائمون	الأعضاء الإضافيون
بلقاسم فيلاي - أستاذ محاضر قسم -ب-	حنان لطرش - أستاذ مساعد قسم -أ-
رياض بن الشيخ الحسين - أستاذ مساعد قسم -أ-	شافية هلال - أستاذ مساعد قسم -أ-
محمد الصالح بوغناقة - أستاذ مساعد قسم -أ-	نوال بومعزة - أستاذ محاضر قسم -أ-
ليلي لعوير - أستاذ محاضر قسم -أ-	نادية تهامي - أستاذ مساعد قسم -أ-
وداد بيلامي - أستاذ مساعد قسم -أ-	عبد المجيد قدور - أستاذ
منير عبيدي - طالب	ميلود لوصيف - طالب

## 3- القائمة الاسمية لأعضاء المجلس التأديبي بقسم اللغة العربية

الأعضاء الدائمون	الأعضاء الإضافيون
زين الدين بن موسى - أستاذ (رئيس القسم)	نور الدين بوزناشة - أستاذ محاضر قسم -ب-
عزيزة سلولة - أستاذ مساعد قسم -أ-	كمال جبار - أستاذ محاضر قسم -ب-
عبد المطلب بوغراة - أستاذ محاضر قسم -ب-	آمال كعواش - أستاذ محاضر قسم -ب-
شافية هلال - أستاذ مساعد قسم -أ-	مصدق بوغافية - أستاذ مساعد قسم -أ-
نسليم بوغرزة - أستاذ مساعد قسم -أ-	محمد عايش - أستاذ مساعد قسم -أ-
وداد برحال - طالبة	
عبد الحكيم غضبان - طالب	



## 4- القائمة الاسمية لأعضاء المجلس التأديبي بقسم التاريخ

الأعضاء الدائمون	الأعضاء الإضافيون
مرباط إبراهيم -أستاذ مساعد قسم -أ- (رئيس القسم)	سليم زاوية -أستاذ مساعد قسم -أ-
عربية مزيان -أستاذ مساعد قسم -أ-	عذراء بن شارف -أستاذ مساعد قسم -أ-
لطرش حنان -أستاذ مساعد قسم -أ-	وداد بيلامي -أستاذ مساعد قسم -أ-
بوسمغون إبراهيم -أستاذ مساعد قسم -أ-	صابرة خطيف -أستاذ مساعد قسم -أ-
الياس بوراي -أستاذ مساعد قسم -أ-	حليمة أمقران -أستاذ مساعد قسم -ب-
خالفة أسامة -طالب	باجي سيف الدين -طالب

## 5- القائمة الاسمية لأعضاء اللجنة المتساوية الأعضاء الخاصة بالإداريين والتقنيين وأعاون المصالح لكلية الآداب والحضارة الإسلامية

الأعضاء الدائمون	الأعضاء الإضافيون
نور الدين ثنيو -عميد ..... رئيس اللجنة	رؤوف بلبخوش -متصرف ..... ممثل عن الإدارة
محمد بن النية -متصرف ..... مستشار ممثل عن الإدارة	عمر بركات -متصرف ..... ممثل عن الإدارة
هاني بوجعدار -متصرف رئيسي ..... ممثل عن الإدارة	حمزة بوقوس -متصرف ..... ممثل عن الإدارة
بوكحيلي نجاة -ملحق إدارة ..... ممثل عن الموظفين	محمود زعباط -ملحق رئيسي ..... ممثل عن الموظفين
طشطاش إسماعيل -عون إدارة رئيسي ..... ممثل عن الموظفين	حمة رقية -تقني سامي في الاعلام الآلي ..... ممثل عن الموظفين
بوحسين فاروق -تقني في الاعلام الآلي ..... ممثل عن الموظفين	سهام بوقرة -كاتبة مديرة رئيسي ..... ممثل عن الموظفين

**6- القائمة الاسمية لأعضاء اللجنة المتساوية الأعضاء الخاصة بالأساتذة المساعدين**

**قسمي «أ» و «ب» لكلية الآداب والحضارة الإسلامية**

الأعضاء الدائمون	الأعضاء الإضافيون
نور الدين ثنيو - عميد ..... رئيس اللجنة	رؤوف بليخوش - متصرف ..... ممثل عن الإدارة
محمد بن النية - متصرف ..... مستشار ممثل عن الإدارة	عمر بركات - متصرف ..... ممثل عن الإدارة
هاني بوجعدار - متصرف رئيسي ..... ممثل عن الإدارة	حمزة بوقوس - متصرف ..... ممثل عن الإدارة
إبراهيم بوسمغون - أستاذ مساعد قسم -أ- ..... ممثل عن الموظفين	سليم زاوية - أستاذ مساعد قسم -أ- ..... ممثل عن الموظفين
صابرة خطيف - أستاذ مساعد قسم -أ- ..... ممثل عن الموظفين	بوعناقة محمد الصالح - أستاذ مساعد قسم -أ- ..... ممثل عن الموظفين
وداد بيلامي - أستاذ مساعد قسم -أ- ..... ممثل عن الموظفين	

**7- القائمة الاسمية للجنة العلمية لقسم التاريخ**

الرقم	الاسم واللقب	الرتبة	الصفة
01	أ.د. احميدة عميراوي	أستاذ	عضو منتخب ورئيس اللجنة العلمية
02	مرابط إبراهيم	أستاذ مساعد قسم -أ-	رئيس قسم التاريخ
03	إبراهيم بن مهية	أستاذ محاضر قسم -أ-	عضو منتخب
04	بلقاسم فيلاي	أستاذ محاضر قسم -أ-	عضو منتخب
05	محمد وأجرتني	أستاذ محاضر قسم -ب-	عضو منتخب
06	لطرش حنان	أستاذ مساعد قسم -أ-	عضو منتخب
07	بوعناقة محمد الصالح	أستاذ مساعد قسم -أ-	عضو منتخب

## 8- القائمة الاسمية للجنة العلمية لقسم اللغة العربية

الرقم	الاسم واللقب	الرتبة	الصفة
01	عبد الناصر بن طناش	أستاذ محاضر قسم -أ-	عضو منتخب ورئيس اللجنة العلمية
02	زين الدين بن موسى	أستاذ محاضر قسم -أ-	رئيس قسم التاريخ
03	رابح دوب	أستاذ	عضو منتخب
04	ذهبية بورويس	أستاذ	عضو منتخب
05	آمال لواتي	أستاذ	عضو منتخب
06	ليلى لعوير	أستاذ محاضر قسم -أ-	عضو منتخب
07	مرابط خليفة	أستاذ مساعد قسم -أ-	عضو منتخب
08	عزيزة سلولة	أستاذ مساعد قسم -أ-	عضو منتخب

## مسؤول فريق ميدان التكوين، شعبة التكوين وفرق الاختصاص

## لكلية الآداب والحضارة الإسلامية

الرتبة	الاسم واللقب	
أستاذ	محمد أوسكورت	مسؤول فريق ميدان التكوين
أستاذ محاضر قسم أ	ليلى لعوير	مسؤول فريق شعبة التكوين
أستاذ محاضر قسم أ	إبراهيم بن مهية	
أستاذ مساعد قسم أ	سهام مجدوب	مسؤول فريق الاختصاص
أستاذ محاضر قسم أ	حافظي زهير	
أستاذ مساعد قسم أ	شافية هلال	
أستاذ	أحمد صاري	
أستاذ مساعد قسم أ	مصدق بوعافية	
أستاذ مساعد قسم أ	عزيزة سلولة	
أستاذ	عمارة علاوة	
أستاذ محاضر قسم ب	عبد المطلب بوغرارة	

## قائمة عروض التكوين في الليسانس والماستر المعتمدة برسم السنة الجامعية 2017-2018

مرجع القرار	تخصصات الماستر	مرجع القرار	تخصصات الليسانس	الفرع أو الشعبة	الميدان
رقم 835 مؤرخ في 27/07/2017	الآثار الإسلامية Archéologie Islamique	رقم 856 مؤرخ في 26/07/2016	علم الآثار Archéologie	العلوم الإنسانية - علم الآثار Sciences humaines - Archéologie	العلوم الإنسانية والاجتماعية Sciences humaines et sociales
رقم 835 مؤرخ في 27/07/2017	إدارة المؤسسات الوثائقية والمكتبات Administration des organismes documentaires et des bibliothèques	رقم 856 مؤرخ في 26/07/2016	علم المكتبات والمعلومات Bibliothéconomie et informations	العلوم الإنسانية - علم المكتبات Sciences humaines - Bibliothéconomie	
رقم 835 مؤرخ في 27/07/2017	تاريخ المقاومة والحركة الوطنية الجزائرية Histoire de la résistance et du mouvement national algérien	رقم 856 مؤرخ في 26/07/2016	تاريخ عام Histoire générale	العلوم الإنسانية - تاريخ Sciences humaines - histoire	
رقم 835 مؤرخ في 27/07/2017	تاريخ الغرب الإسلامي في العصر الوسيط Histoire de l'Occident musulman au Moyen âge				
رقم 835 مؤرخ في 27/07/2017	الصحافة المطبوعة والالكترونية Presse imprimée et électronique	رقم 856 مؤرخ في 26/07/2016	إعلام Information	العلوم الإنسانية - علوم الاعلام والاتصال Sciences humaines - Sciences de l'information et de la communication	
		رقم 856 مؤرخ في 26/07/2016	اتصال Communication		
رقم 835 مؤرخ في 27/07/2017	الشريعة والقانون Jurisprudence (Charia) et Droit	رقم 856 مؤرخ في 26/07/2016	الشريعة والقانون Charia et droit	العلوم الإسلامية - الشريعة Sciences islamiques - Charia	
رقم 835 مؤرخ في 27/07/2017	حقوق الإنسان والأقليات Droits de l'homme et Minorités				
رقم 835 مؤرخ في 27/07/2017	الفقه المالكي وأصوله Jurisprudence (Fiqh) Malékite et ses Fondements	رقم 856 مؤرخ في 26/07/2016	الفقه والأصول Fiqh et ous-soul		
رقم 835 مؤرخ في 27/07/2017	الفقه المقارن وأصوله Jurisprudence (Fiqh) Comparée et ses fondements				
رقم 835 مؤرخ في 27/07/2017	المعاملات المالية المعاصرة Transactions Financières Contemporaines				

رقم 835 مؤرخ في 27/07/2017	اللغة العربية والدراسات القرآنية La langue arabe et les études coraniques	رقم 856 مؤرخ 26/07/2016 في	اللغة العربية والدراسات القرآنية Langue arabe et études coraniques	العلوم الإسلامية-اللغة العربية والحضارة الإسلامية Sciences islamiques -Langue arabe et civilisation isla- mique	
رقم 835 مؤرخ في 27/07/2017	الحضارة الإسلامية Civilisation Islamique	رقم 856 مؤرخ 26/07/2016 في	التاريخ والحضارة الإسلامية Histoire et civilisation islamique		
رقم 835 مؤرخ في 27/07/2017	/	رقم 856 مؤرخ 26/07/2016 في	الآثار والفنون الإسلامية Archéologie et arts islamiques	العلوم الإنسانية والاجتماعية  Sciences humaines et sociales	
رقم 835 مؤرخ في 27/07/2017	مقارنة الأديان Comparaison des religions	رقم 856 مؤرخ 26/07/2016 في	العقيدة ومقارنة الأديان Aqida et religions comparées		
رقم 835 مؤرخ في 27/07/2017	العقيدة الإسلامية La foi Islamique			العلوم الإسلامية-أصول الدين Sciences islamiques - Oussoul Eddine	
رقم 835 مؤرخ في 27/07/2017	الدعوة والإعلام Prêche (Daawa) et Information	رقم 856 مؤرخ 26/07/2016 في	الدعوة والثقافة الإسلامية Dawa et culture isla- mique		
رقم 835 مؤرخ في 27/07/2017	التفسير وعلوم القرآن L'Exégèse et Sciences du Coran	رقم 856 مؤرخ 26/07/2016 في	الكتاب والسنة Ecriture et Sunna		
رقم 835 مؤرخ في 27/07/2017	الحديث وعلومه Tradition (Hadith) et ses Sciences				
رقم 1244 مؤرخ في 09/08/2016	لسانيات عامة Linguistique générale	رقم 543 مؤرخ 05/08/2015 في	لسانيات عامة Linguistique générale	دراسات لغوية Etudes Linguis- tique	لغة وأدب العربي Langue et littérature arabes
رقم 1244 مؤرخ في 09/08/2016	أدب عربي حديث ومعاصر Littérature arabe moderne et contem- poraine	رقم 543 مؤرخ 05/08/2015 في	أدب عربي Littérature arabe	دراسات أدبية Etudes littéraires	
رقم 957 مؤرخ في 09/08/2016	أدب عربي قديم Littérature arabe ancienne				

رقم 957 مؤرخ في 09/08/2016	لغة وثقافة Langue et culture	رقم 641 مؤرخ في 05/08/2015	لغة تركية Langue turque	لغة تركية Langue turque	آداب ولغات أجنبية Lettres et langues étrangers
رقم 1216 مؤرخ في 09/08/2016	تسيير مؤسسات الزكاة والوقف Gestion des institu- tions de zakat et des wakfs	رقم 683 مؤرخ في 05/08/2015	إدارة الأوقاف وصناديق الزكاة Management du Waqf et fonds de la zakat	علوم التسيير Sciences de ges- tion	علوم اقتصادية، التسيير وعلوم تجارية Sciences écono- miques, de gestion et commer- ciales
رقم 1216 مؤرخ في 09/08/2016	اقتصاد إسلامي Economie islamique	رقم 683 مؤرخ في 05/08/2015	اقتصاد إسلامي Economie islamique	علوم اقتصادية Sciences écono- miques	
رقم 1216 مؤرخ في 09/08/2016	مالية وبنوك إسلامية Finance et banques islamiques	رقم 683 مؤرخ في 05/08/2015	مالية البنوك والتأمينات Finance des banques et des assurances	علوم مالية ومحاسبة Sciences financières et des assurances	
	24 تخصصا في الماستر		19 تخصصا في الليسانس	13 فرعا (شعبة)	
					04 ميادين



كلمة مدير الجامعة .....	ص03
مقدمة .....	ص05
الإطار القانوني لنشأة و تنظيم الجامعة .....	ص07
الهيكله التنظيمية للجامعة .....	ص10
الجامعة في أرقام .....	ص15
كلية أصول الدين .....	ص47
كلية الآداب والحضارة الإسلامية .....	ص61
كلية الشريعة والاقتصاد .....	ص81
البحث العلمي .....	ص99
المستخدمين .....	ص115
الميزانية .....	ص143
المكتبة .....	ص157
الاستشراف .....	ص173
العلاقات الخارجية.....	ص179
الملحق .....	ص191



# رئاسة الجامعة

## الكليات

### كلية أصول الدين

- قسم الكتاب و السنة
- قسم مقارنة الأديان
- قسم الإعلام و الاتصال

### كلية الآداب و الحضارة الإسلامية

- قسم التاريخ
- قسم اللغة العربية
- قسم اللغات و الترجمة

### كلية الشريعة و الاقتصاد

- قسم الفقه و أصوله
- قسم الشريعة و القانون
- قسم الاقتصاد و الإدارة

## النيابات

### نيابة مديرية الجامعة للتكوين العالي في الطور 2و1 و التكوين المتواصل

- مصلحة التعليم و التربصات و التقييم
- مصلحة التكوين المتواصل
- مصلحة الشهادات و المعادلات

### نيابة مديرية الجامعة للتكوين العالي في الطور 3 و التأهيل الجامعي و البحث العلمي

- مصلحة التكوين لما بعد التدرج
- مصلحة التأهيل الجامعي
- مصلحة متابعة أنشطة البحث و  
تأمين المعلومات

### نيابة مديرية الجامعة للتنمية و الاستشراف

- مصلحة الإحصاء و الاستشراف
- مصلحة التوجيه و الإعلام
- مصلحة البناء و التجهيز

### نيابة مديرية الجامعة للعلاقات الخارجية و التعاون و التنشيط و الإتصال و التظاهرات العلمية

- مصلحة التبادل ما بين الجامعات  
و التعاون و الشراكة
- مصلحة التنشيط و الإتصال و  
التظاهرات العلمية

## الأمانة العامة

### المديرية الفرعية للمستخدمين و التكوين

- مصلحة مستخدمي الأساتذة
- مصلحة الموظفين
- مصلحة التكوين و تحسين  
المستوى و تجديد المعلومات

### المديرية الفرعية للميزانية و المحاسبة

- مصلحة الميزانية و المحاسبة
- مصلحة تمويل أنشطة البحث
- مصلحة مراقبة التسيير و الصفقات

### المديرية الفرعية للوسائل و الصيانة

- مصلحة الوسائل و الجرد
- مصلحة النظافة و الصيانة
- مصلحة الأرشيف

### المديرية الفرعية للنشاط الثقافي و الرياضي

- مصلحة الأنشطة العلمية و الثقافية
- مصلحة الأنشطة الرياضية و الترفيهية

### المكتبة المركزية

- مصلحة الاقتناء
- مصلحة المعالجة
- مصلحة البحث البيبليوغرافي
- مصلحة التوجيه

### المصالح المشتركة

- مركز الأنظمة و شبكة الإعلام  
و الإتصال
- مركز التعليم المكثف للغات
- مركز الطبع و السمعي البصري

